

**SITUATIE EXISTENTA**

A. CONSTRUITA PARTER SCOALA	- 306.00 mp
A. CONSTRUITA PARTER EXTINDERE G.S.	- 34.00 mp
A. TOTALA PARTER	- 340.00 mp
A. CONSTRUITA ETAJ SCOALA	- 294.00 mp
A. CONSTRUITA ETAJ EXTINDERE G.S.	- 34.00 mp
A. TOTALA ETAJ	- 328.00 mp
A. DESFASURATA	- 668.00 mp

EXPERT					
VERIFICATOR					
SPECIFICATIE	NUME	SEMNATURA	SPECIFICATIE	REFERAT/EXPERTIZA	NR./DATA
	 <b>S.C. ILAROPEC S.R.L.</b> Str. Tutovei Nr. 27, Municipiul Barlad, Judetul Vaslui J37/682/2016 - RO 36826063 E-mail: office@ilaropec.ro			DENUMIRE DOCUMENTATIE: LUCRĂRI DE REPARAȚII/ÎNLOCUIRE ȘARPANTĂ ȘI REALIZARE SISTEM TERMOIZOLARE PENTRU CORP B (P+1) - SCOALA PROFESIONALA DE INDUSTRIE ALIMENTARA TIBANA BENEFICIAR: COMUNA TIBANA, JUDEȚUL IASI AMPLASAMENT: SAT. TIBANA, COMUNA TIBANA, JUDEȚUL IASI (Nr. C.F. 66523)	Proiect: 150/2023 Faza: D.T.A.C. + P.Th.
SEF PROIECT	ing. IULIAN GH. ROTARU		sc: 1:100		
PROIECTAT	arh. ANDREI PICIORLUNG		DATA: 2023		
DESENAT	arh. ANDREI PICIORLUNG			TITLU PLANSA: PLAN PARTER - SITUATIE EXISTENTA	Nr. Plansa: AE.01

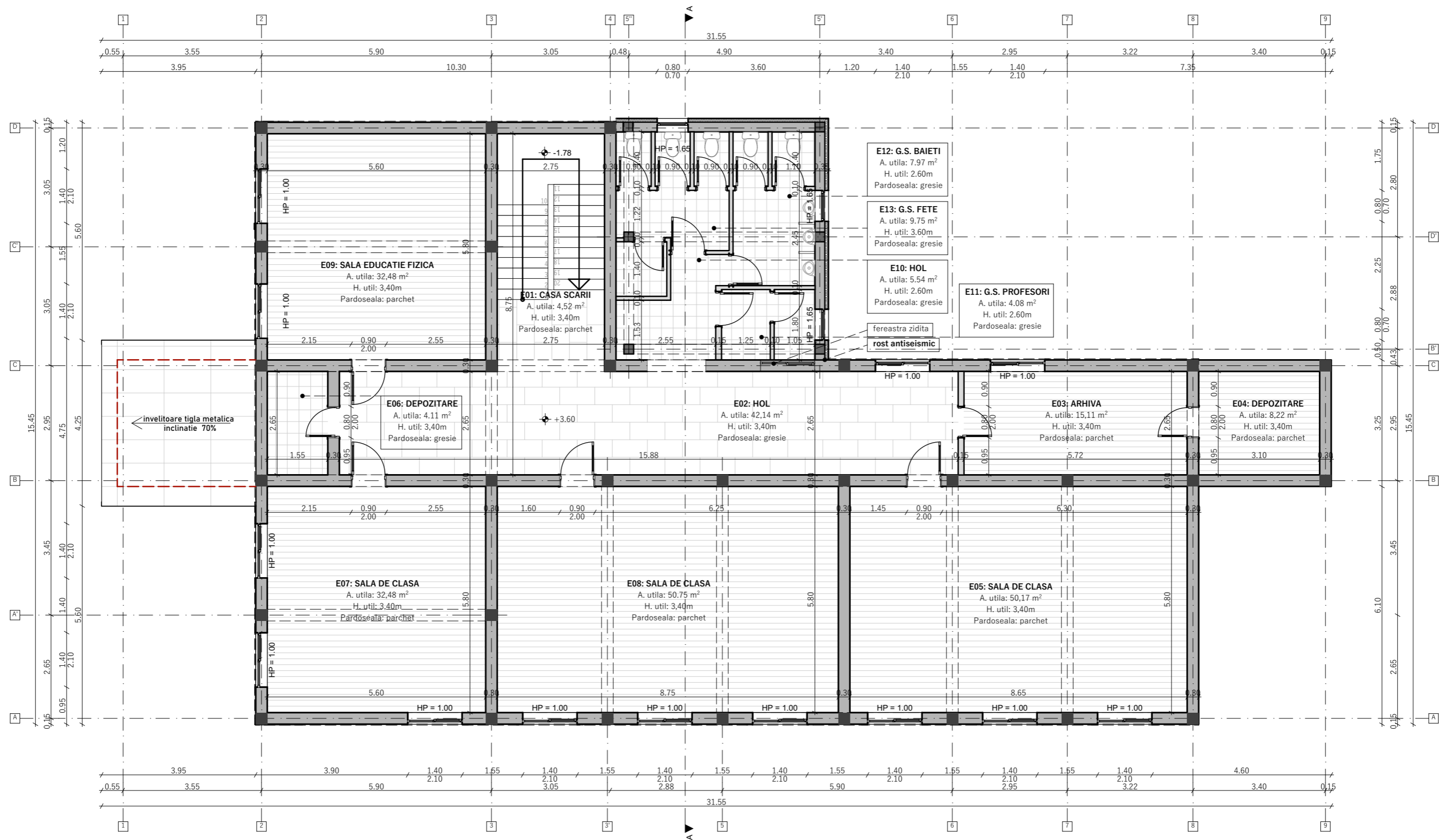

**SITUATIE EXISTENTA**

A. CONSTRUITA PARTER SCOALA	- 306.00 mp
A. CONSTRUITA PARTER EXTINDERE G.S.	- 34.00 mp
A. TOTALA PARTER	- 340.00 mp
A. CONSTRUITA ETAJ SCOALA	- 294.00 mp
A. CONSTRUITA ETAJ EXTINDERE G.S.	- 34.00 mp
A. TOTALA ETAJ	- 328.00 mp
A. DESFASURATA	- 668.00 mp

EXPERT					
VERIFICATOR					
SPECIFICATIE	NUME	SEMNATURA	SPECIFICATIE	REFERAT/EXPERTIZA	NR./DATA
	 <b>S.C. ILAROPEC S.R.L.</b> Str. Tutovei Nr. 27, Municipiul Barlad, Judetul Vaslui J37/682/2016 - RO 36826063 E-mail: office@ilaropec.ro			DENUMIRE DOCUMENTATIE: LUCRARI DE REPARATII/INLOCUIRE SARPANTA SI REALIZARE SISTEM TERMOIZOLARE PENTRU CORP B (P+1) - SCOALA PROFESIONALA DE INDUSTRIE ALIMENTARA TIBANA BENEFICIAR: COMUNA TIBANA, JUDETUL IASI AMPLASAMENT: SAT. TIBANA, COMUNA TIBANA, JUDETUL IASI (Nr. C.F. 66523)	Proiect: 150/2023 Faza: D.T.A.C. + P.Th.
SEF PROIECT	ing. IULIAN GH. ROTARU		sc: 1:100		
PROIECTAT	arh. ANDREI PICIORLUNG		DATA: 2023		
DESENAT	arh. ANDREI PICIORLUNG			TITLU PLANSA: PLAN ETAJ - SITUATIE EXISTENTA	Nr. Plansa: AE.02

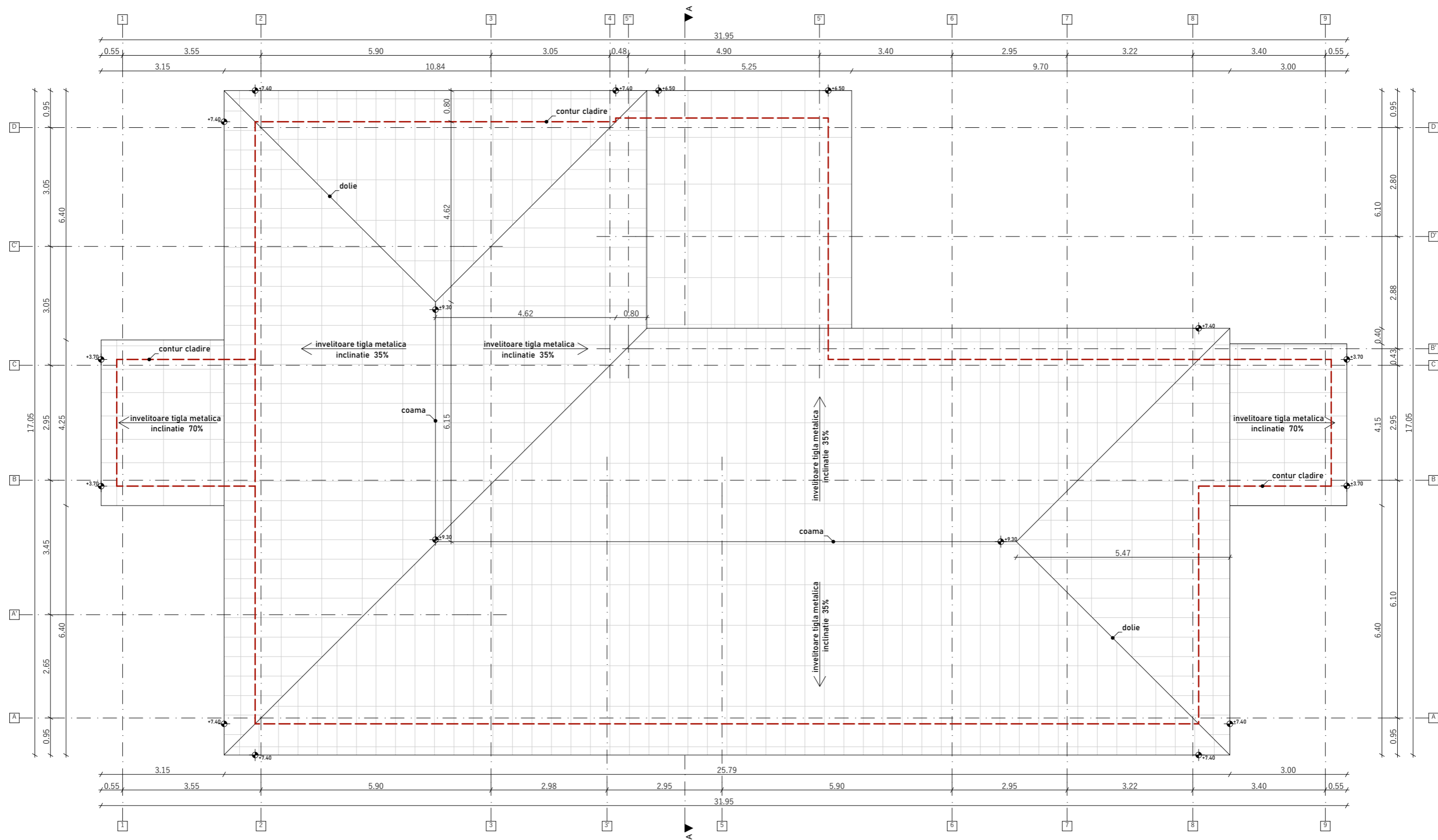

EXPERT					
VERIFICATOR					
SPECIFICATIE	NUME	SEMNATURA	SPECIFICATIE	REFERAT/EXPERTIZA	NR./DATA
	 <b>S.C. ILAROPEC S.R.L.</b> Str. Tutovei Nr. 27, Municipiul Barlad, Judetul Vaslui J37/682/2016 - RO 36826063 E-mail: office@ilaropec.ro			DENUMIRE DOCUMENTATIE: LUCRĂRI DE REPARAȚII/ÎNLOCUIRE ȘARPANTĂ ȘI REALIZARE SISTEM TERMOIZOLARE PENTRU CORP B (P+1) – ȘCOALA PROFESIONALĂ DE INDUSTRIE ALIMENTARA ȚIBANA BENEFICIAR: COMUNA ȚIBANA, JUDEȚUL IASI AMPLASAMENT: SAT. ȚIBANA, COMUNA ȚIBANA, JUDEȚUL IASI (Nr. C.F. 66523)	Proiect: 150/2023  Faza: D.T.A.C. + P.Th.
SEF PROIECT	ing. IULIAN GH. ROTARU		sc: 1:100		
PROIECTAT	arh. ANDREI PICIORLUNG		DATA: 2023		
DESENAT	arh. ANDREI PICIORLUNG			TITLU PLANSĂ: PLAN INVELITOARE - SITUATIE EXISTENTA	Nr. Plansa: AE.03

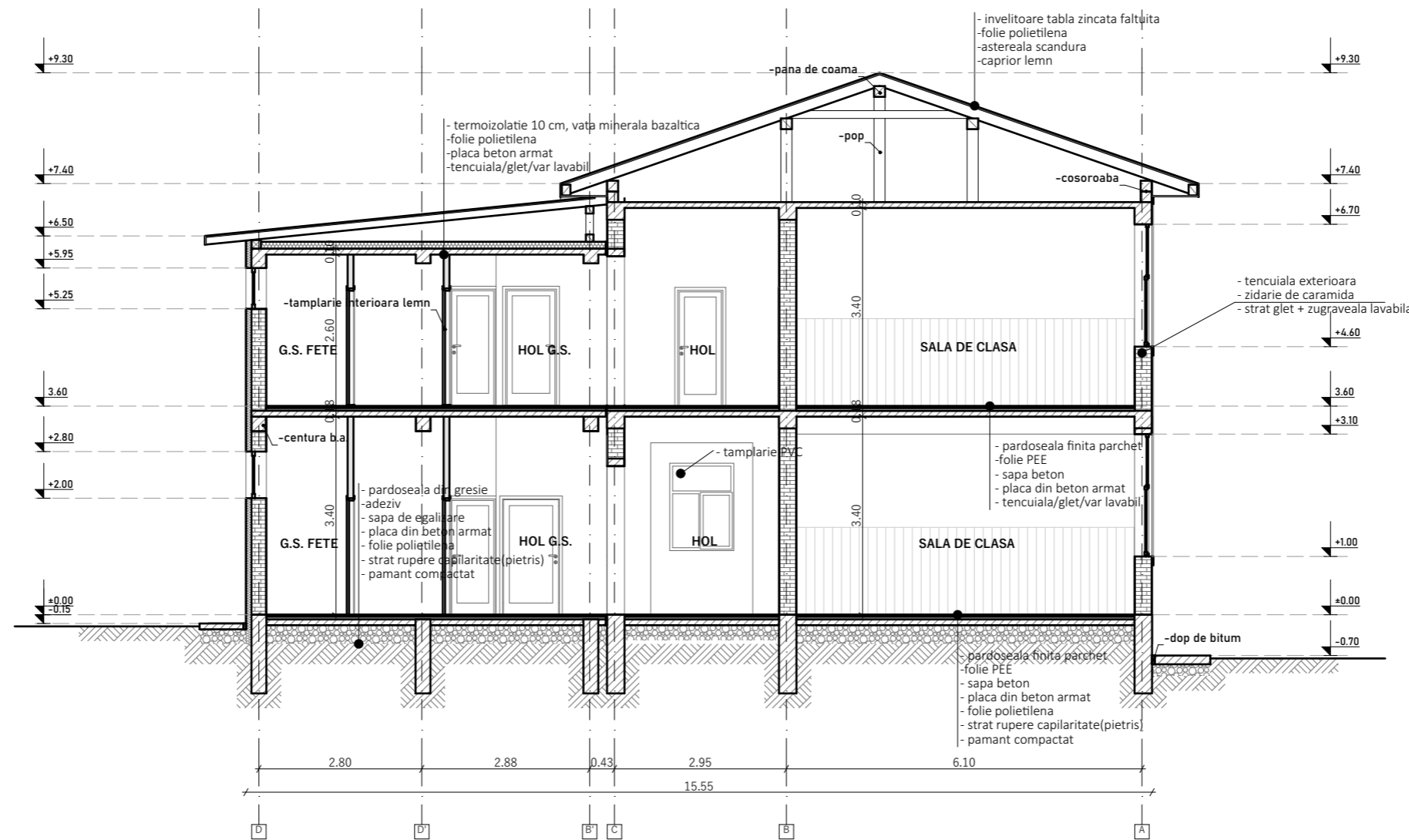

EXPERT					
VERIFICATOR					
SPECIFICATIE	NUME	SEMNATURA	SPECIFICATIE	REFERAT/EXPERTIZA	NR./DATA
	 <b>S.C. ILAROPEC S.R.L.</b> Str. Tutovei Nr. 27, Municipiul Barlad, Judetul Vaslui J37/682/2016 - RO 36826063 E-mail: office@ilaropec.ro			DENUMIRE DOCUMENTATIE: LUCRĂRI DE REPARAȚII/ÎNLOCUIRE ȘARPANTĂ ȘI REALIZARE SISTEM TERMOIZOLARE PENTRU CORP B (P+1) – ȘCOALA PROFESIONALĂ DE INDUSTRIE ALIMENTARA TIBANA	Proiect: 150/2023
				BENEFICIAR: COMUNA TIBANA, JUDEȚUL IASI	Faza: D.T.A.C. + P.Th.
SEF PROIECT	ing. IULIAN GH. ROTARU		sc: 1:100	AMPLASAMENT: SAT. TIBANA, COMUNA TIBANA, JUDEȚUL IASI (Nr. C.F. 66523)	
PROIECTAT	arh. ANDREI PICIORLUNG		DATA: 2023	TITLU PLANSA: SECTIUNEA A-A - SITUATIE EXISTENTA	Nr. Plansa: AE.04
DESENAT	arh. ANDREI PICIORLUNG				

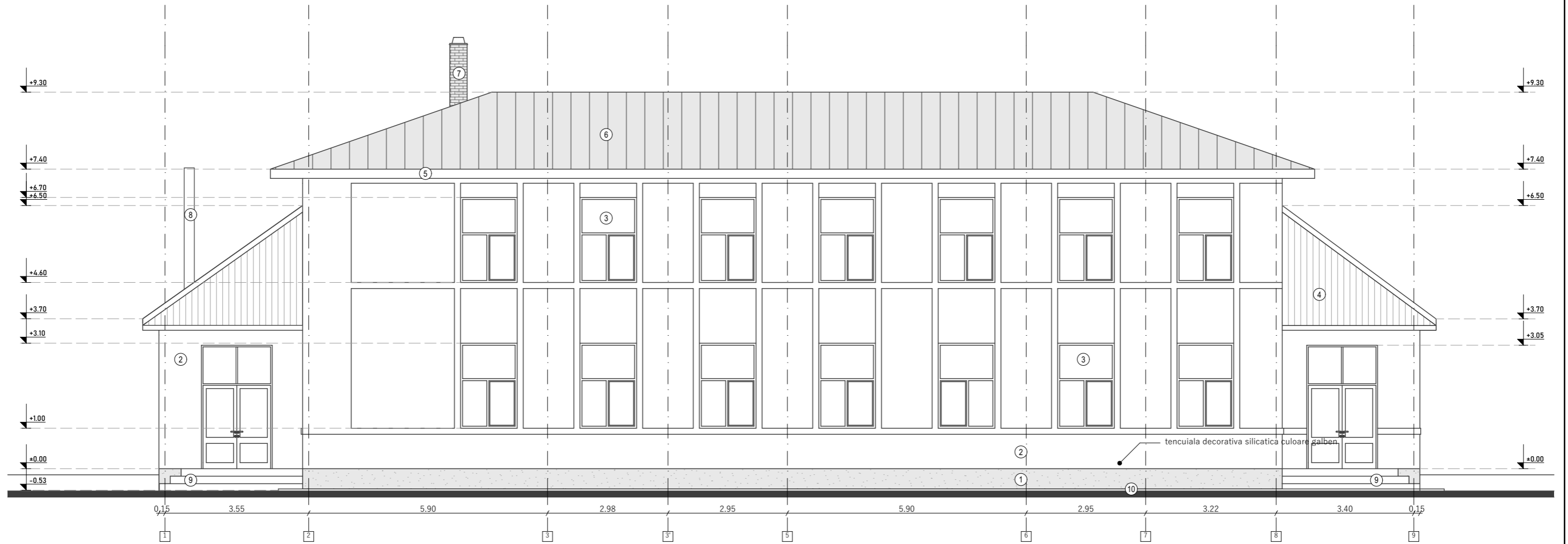

- 1 TENCUIALA DECORATIVA LA SOCLU CULOAREA PORTOCALIU
- 2 TENCUIALA DECOARTIVA CULOAREA CREM
- 3 TAMPLARIE DIN PVC CU GEAM DUBLU TERMOIZOLANT, CULOARE ALB
- 4 TIMPAN DIN LEMN, CULOAREA MARO
- 5 PAZIE DE LEMN CULOARE MARO
- 6 INVELITOARE TABLA ZINCATA FALTUITA
- 7 COS DE FUM CARAMIDA
- 8 COS DE FUM INOX
- 9 TREPTE DE ACCES DIN BETON
- 10 TROTUAR PERIMETRAL DALE DIN BETON ARMAT

EXPERT					
VERIFICATOR					
SPECIFICATIE	NUME	SEMNATURA	SPECIFICATIE	REFERAT/EXPERTIZA NR./DATA	
	<b>S.C. ILAROPEC S.R.L.</b> Str. Tutovei Nr. 27, Municipiul Barlad, Judetul Vaslui J37/682/2016 - RO 36826063 E-mail: office@ilaropec.ro			DENUMIRE DOCUMENTATIE: LUCRĂRI DE REPARAȚII/ÎNLOCUIRE ȘARPANTĂ ȘI REALIZARE SISTEM TERMOIZOLARE PENTRU CORP B (P+1) - ȘCOALA PROFESIONALĂ DE INDUSTRIE ALIMENTARĂ ȚIBANA	Proiect: 150/2023
	BENEFICIAR: COMUNA ȚIBANA, JUDEȚUL IASI			AMPLASAMENT: SAT. ȚIBANA, COMUNA ȚIBANA, JUDEȚUL IASI (Nr. C.F. 66523)	Faza: D.T.A.C. + P.Th.
SEF PROIECT	ing. IULIAN GH. ROTARU		sc: 1:100		
PROIECTAT	arh. ANDREI PICIORLUNG		DATA: 2023		
DESENAT	arh. ANDREI PICIORLUNG			TITLU PLANSA: FATADA SUD - SITUAȚIE EXISTENTA	Nr. Plansa: AE.05

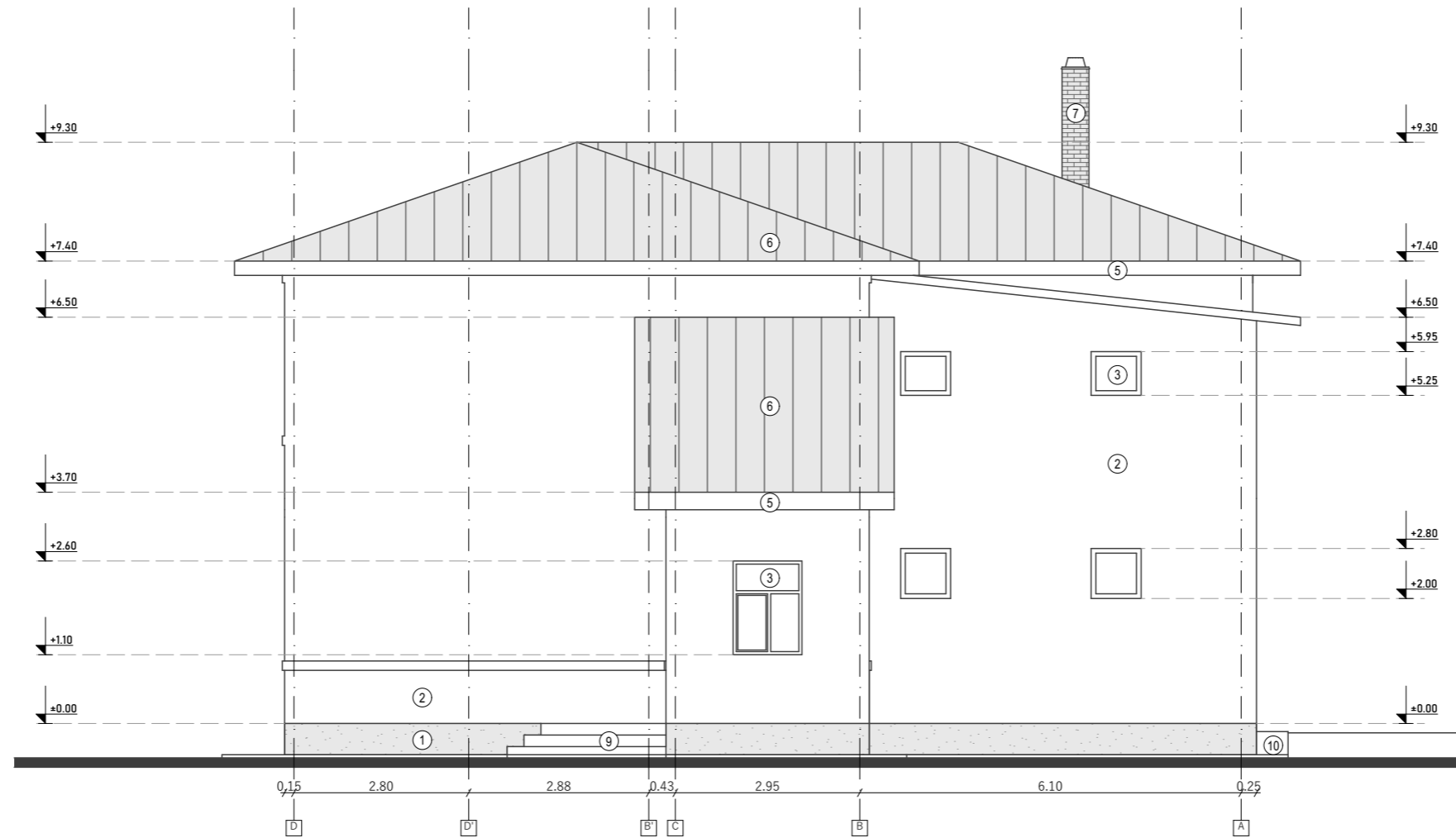

- 1 TENCUIALA DECORATIVA LA SOCLU CULOAREA PORTOCALIU
- 2 TENCUIALA DECOARTIVA CULOAREA CREM
- 3 TAMPLARIE DIN PVC CU GEAM DUBLU TERMOIZOLANT, CULOARE ALB
- 4 TIMPAN DIN LEMN, CULOAREA MARO
- 5 PAZIE DE LEMN CULOARE MARO
- 6 INVELITOARE TABLA ZINCATA FALTUITA
- 7 COS DE FUM CARAMIDA
- 8 COS DE FUM INOX
- 9 TREPTE DE ACCES DIN BETON
- 10 TROTUAR PERIMETRAL DALE DIN BETON ARMAT

EXPERT					
VERIFICATOR					
SPECIFICATIE	NUME	SEMNATURA	SPECIFICATIE	REFERAT/EXPERTIZA NR./DATA	
	<b>S.C. ILAROPEC S.R.L.</b> Str. Tutovei Nr. 27, Municipiul Barlad, Judetul Vaslui J37/682/2016 - RO 36826063 E-mail: office@ilaropec.ro			DENUMIRE DOCUMENTATIE: LUCRĂRI DE REPARAȚII/ÎNLOCUIRE ȘARPANTĂ ȘI REALIZARE SISTEM TERMOIZOLARE PENTRU CORP B (P+1) - ȘCOALA PROFESIONALĂ DE INDUSTRIE ALIMENTARĂ TIBANA BENEFICIAR: COMUNA TIBANA, JUDEȚUL IASI AMPLASAMENT: SAT. TIBANA, COMUNA TIBANA, JUDEȚUL IASI (Nr. C.F. 66523)	Proiect: 150/2023  Faza: D.T.A.C. + P.Th.
	SEF PROIECT	ing. IULIAN GH. ROTARU		sc: 1:100	
PROIECTAT	arh. ANDREI PICIORLUNG		DATA: 2023	TITLU PLANSĂ: FATADA EST - SITUAȚIE EXISTENTA	Nr. Plansa: AE.06
DESENAT	arh. ANDREI PICIORLUNG				

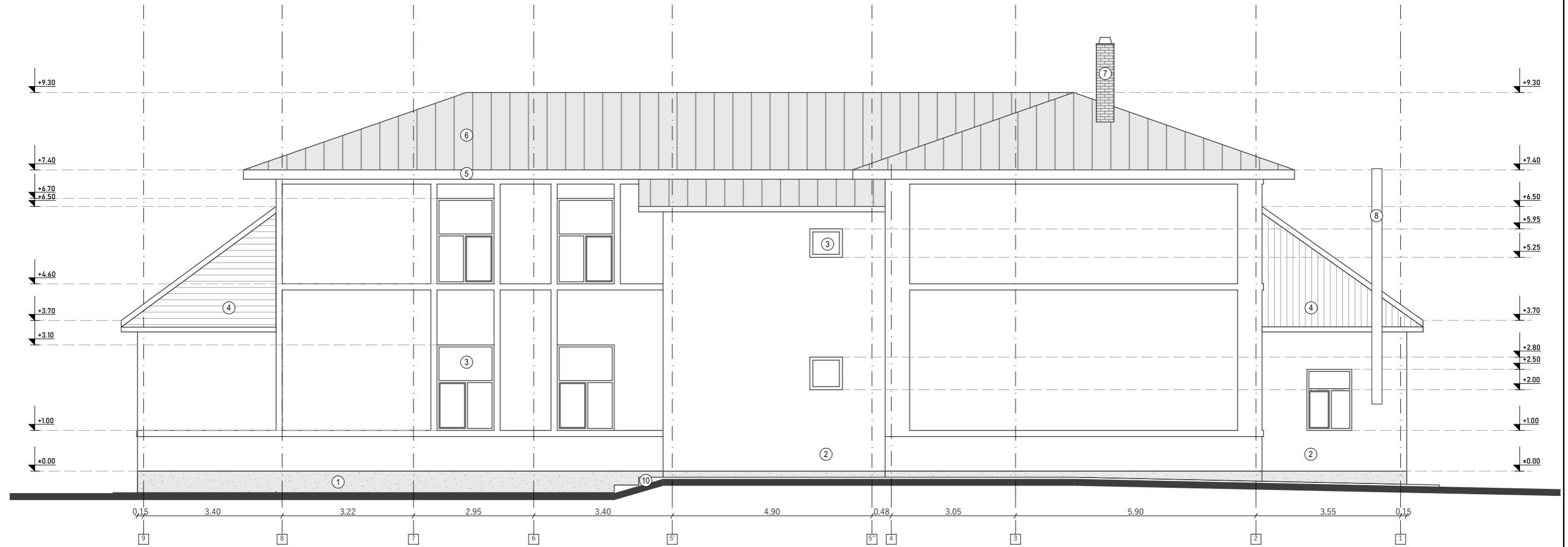

- 1 TENCUIALA DECORATIVA LA SOCLU CULOAREA PORTOCALIU
- 2 TENCUIALA DECOARTIVA CULOAREA CREM
- 3 TAMPLARIE DIN PVC CU GEAM DUBLU TERMOIZOLANT, CULOARE ALB
- 4 TIMPAN DIN LEMN, CULOAREA MARO
- 5 PAZIE DE LEMN CULOARE MARO
- 6 INVELITOARE TABLA ZINCATA FALTUITA
- 7 COS DE FUM CARAMIDA
- 8 COS DE FUM INOX
- 9 TREPTE DE ACCES DIN BETON
- 10 TROTUAR PERIMETRAL DALE DIN BETON ARMAT

EXPERT					
VERIFICATOR					
SPECIFICATIE	NUME	SEMNATURA	SPECIFICATIE	REFERAT/EXPERTIZA	NR./DATA
	<b>S.C. ILAROPEC S.R.L.</b> Str. Tutovei Nr. 27, Municipiul Barlad, Judetul Vaslui J37/682/2016 - RO 36826063 E-mail: office@ilaropec.ro			DENUMIRE DOCUMENTATIE: LUCRARI DE REPARATII/INLOCUIRE SARPANTA SI REALIZARE SISTEM TERMOIZOLARE PENTRU CORP B (P+1) - SCOALA PROFESIONALA DE INDUSTRIE ALIMENTARA TIBANA	Proiect: 150/2023
				BENEFICIAR: COMUNA TIBANA, JUDETUL IASI	Fază: D.T.A.C. + P.Th.
SEF PROIECT	ing. IULIAN GH. ROTARU		sc: 1:100	AMPLASAMENT: SAT. TIBANA, COMUNA TIBANA, JUDETUL IASI (Nr. C.F. 66523)	
PROIECTAT	arh. ANDREI PICIORLUNG		DATA: 2023	TITLU PLANSA: FATADA NORD - SITUATIE EXISTENTA	
DESENAT	arh. ANDREI PICIORLUNG			Nr. Plansa: AE.07	



- 1 TENCUIALA DECORATIVA LA SOCLU CULOAREA PORTOCALIU
- 2 TENCUIALA DECOARTIVA CULOAREA CREM
- 3 TAMPLARIE DIN PVC CU GEAM DUBLU TERMOIZOLANT, CULOARE ALB
- 4 TIMPAN DIN LEMN, CULOAREA MARO
- 5 PAZIE DE LEMN CULOARE MARO
- 6 INVELITOARE TABLA ZINCATA FALTUITA
- 7 COS DE FUM CARAMIDA
- 8 COS DE FUM INOX
- 9 TREPTE DE ACCES DIN BETON
- 10 TROTUAR PERIMETRAL DALE DIN BETON ARMAT

EXPERT					
VERIFICATOR					
SPECIFICATIE	NUME	SEMNTURA	SPECIFICATIE	REFERAT/EXPERTIZA	NR./DATA
	<b>S.C. ILAROPEC S.R.L.</b> Str. Tutovei Nr. 27, Municipiul Barlad, Judetul Vaslui J37/682/2016 - RO 36826063 E-mail: office@ilaropec.ro			DENUMIRE DOCUMENTATIE: LUCRARI DE REPARATII/INLOCUIRE SARPANTA SI REALIZARE SISTEM TERMOIZOLARE PENTRU CORP B (P+1) - SCOALA PROFESIONALA DE INDUSTRIE ALIMENTARA TIBANA	Proiect: 150/2023
				BENEFICIAR: COMUNA TIBANA, JUDETUL IASI	Faza: D.T.A.C. + P.Th.
	SEF PROIECT ing. IULIAN GH. ROTARU sc: 1:100			AMPLASAMENT: SAT. TIBANA, COMUNA TIBANA, JUDETUL IASI (Nr. C.F. 66523)	
PROIECTAT	arh. ANDREI PICIORLUNG		DATA: 2023	TITLU PLANSA: FATADA VEST - SITUATIE EXISTENTA	Nr. Plansa: AE.08
DESENAT	arh. ANDREI PICIORLUNG				



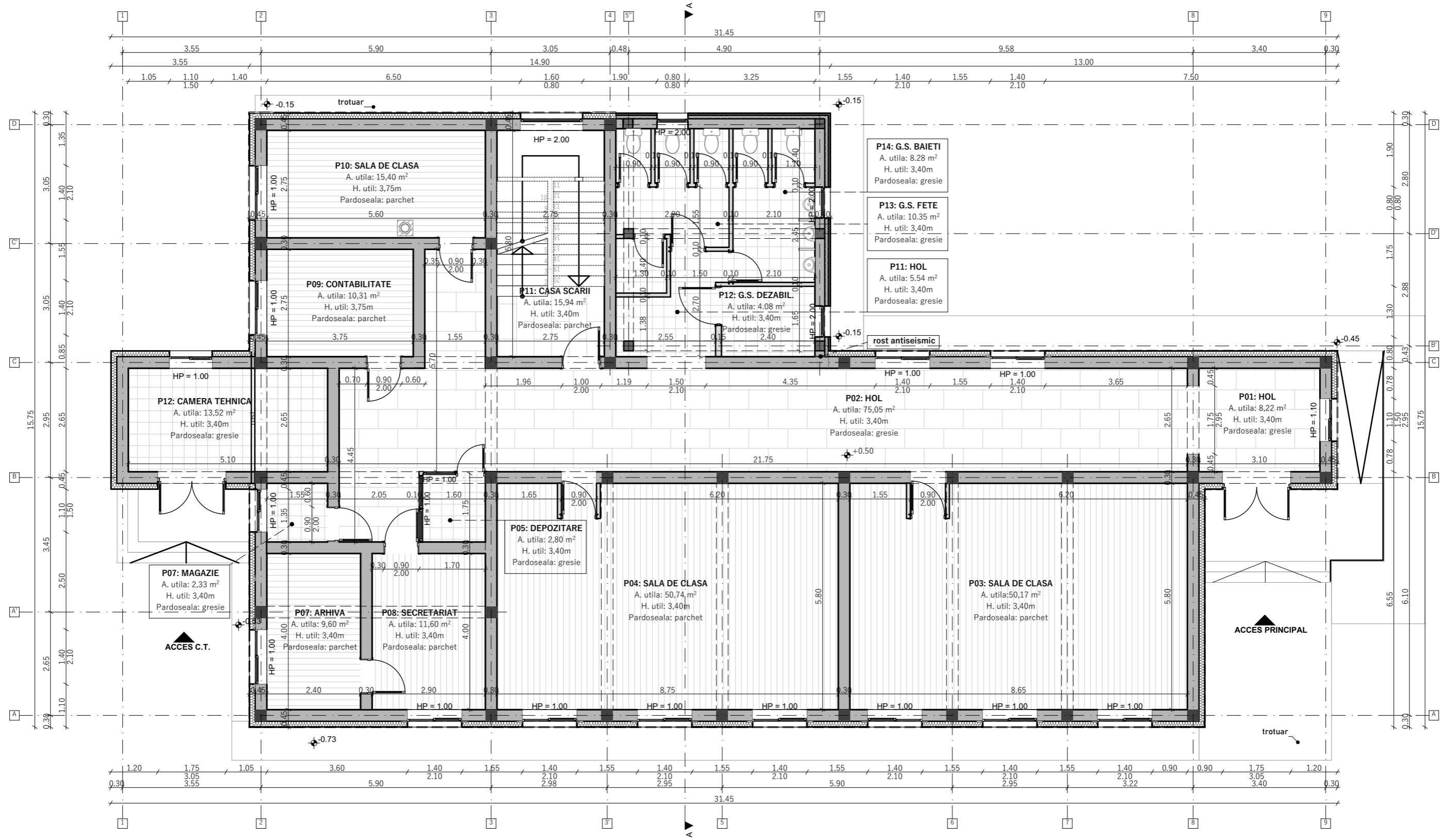

SITUATIE PROPUSA

A. CONSTRUITA PARTER SCOALA	- 313.50 mp
A. CONSTRUITA PARTER EXTINDERE G.S.	- 34.00 mp
A. TOTALA PARTER	- 347.50 mp
A. CONSTRUITA ETAJ SCOALA	- 289.00 mp
A. CONSTRUITA ETAJ EXTINDERE G.S.	- 34.00 mp
A. TOTALA ETAJ	- 323.00 mp
A. DESFASURATA	- 670.50 mp

EXPERT					
VERIFICATOR					
SPECIFICATIE	NUME	SEMNATURA	SPECIFICATIE	REFERAT/EXPERTIZA	NR./DATA
	 <b>S.C. ILAROPEC S.R.L.</b> Str. Tutovei Nr. 27, Municipiul Barlad, Judetul Vaslui J37/682/2016 - RO 36826063 E-mail: office@ilaropec.ro			DENUMIRE DOCUMENTATIE: LUCRARI DE REPARATII/INLOCUIRE SARPANTA SI REALIZARE SISTEM TERMOIZOLARE PENTRU CORP B (P+1) - SCOALA PROFESIONALA DE INDUSTRIE ALIMENTARA TIBANA BENEFICIAR: COMUNA TIBANA, JUDETUL IASI AMPLASAMENT: SAT. TIBANA, COMUNA TIBANA, JUDETUL IASI (Nr. C.F. 66523)	Proiect: 150/2023 Faza: D.T.A.C. + P.Th.
SEF PROIECT	ing. IULIAN GH. ROTARU		sc: 1:100		
PROIECTAT	arh. ANDREI PICIORLUNG		DATA: 2023		
DESENAT	arh. ANDREI PICIORLUNG			TITLU PLANSA: PLAN PARTER - SITUATIE PROPUSA	Nr. Plansa: AP.01

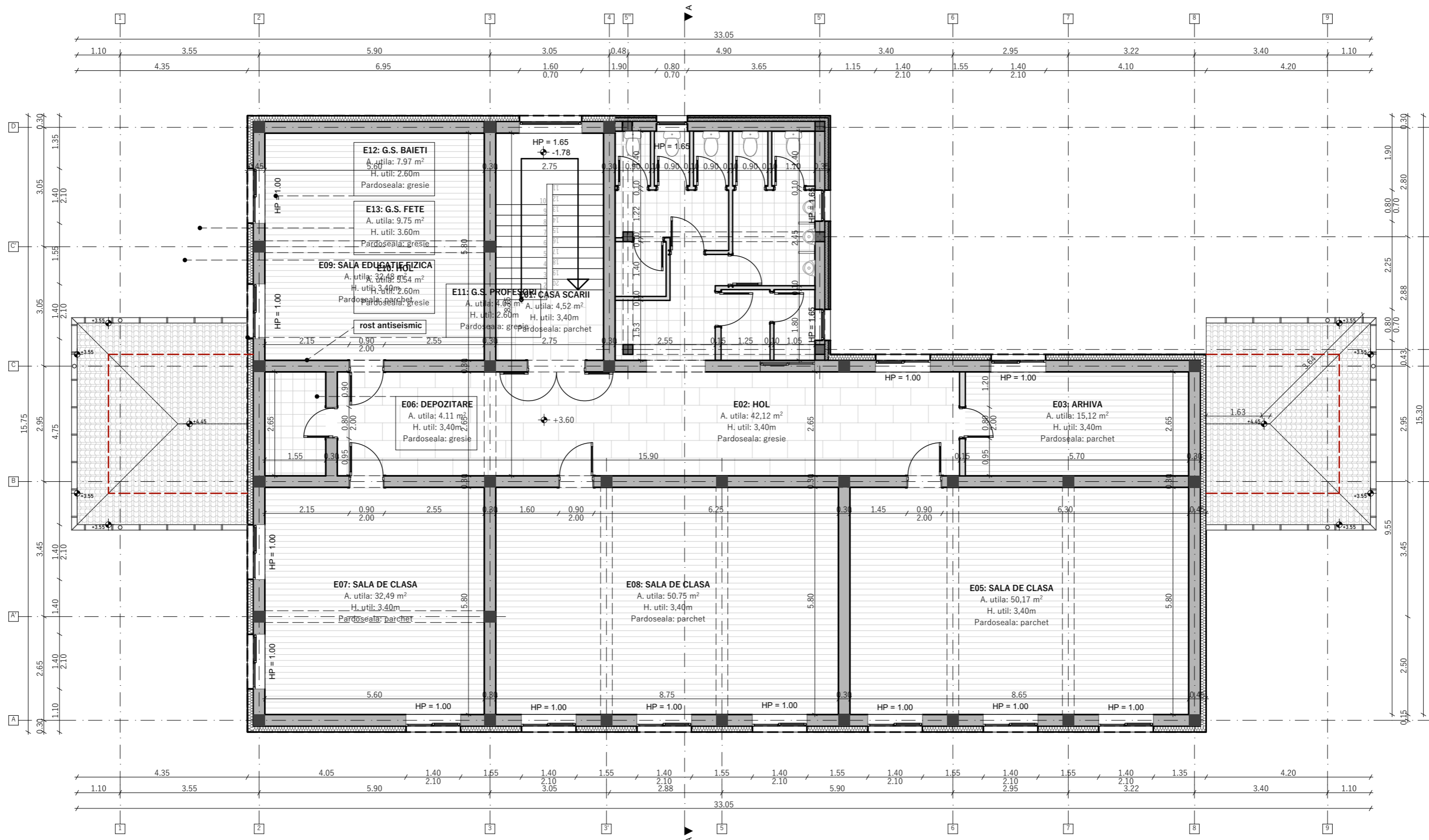

**SITUATIE PROPUSA**

A. CONSTRUITA PARTER SCOALA	- 313.50 mp
A. CONSTRUITA PARTER EXTINDERE G.S.	- 34.00 mp
A. TOTALA PARTER	- 347.50 mp
A. CONSTRUITA ETAJ SCOALA	- 289.00 mp
A. CONSTRUITA ETAJ EXTINDERE G.S.	- 34.00 mp
A. TOTALA ETAJ	- 323.00 mp
A. DESFASURATA	- 670.50 mp

EXPERT					
VERIFICATOR					
SPECIFICATIE	NUME	SEMNATURA	SPECIFICATIE	REFERAT/EXPERTIZA	NR./DATA
	<b>S.C. ILAROPEC S.R.L.</b> Str. Tutovei Nr. 27, Municipiul Barlad, Judetul Vaslui J37/682/2016 - RO 36826063 E-mail: office@ilaropec.ro			DENUMIRE DOCUMENTATIE: LUCRARI DE REPARATII/INLOCUIRE SARPANTA SI REALIZARE SISTEM TERMOIZOLARE PENTRU CORP B (P+1) - SCOALA PROFESIONALA DE INDUSTRIE ALIMENTARA TIBANA	Proiect: 150/2023
				BENEFICIAR: COMUNA TIBANA, JUDETEL IASI	Faza: D.T.A.C. + P.Th.
				AMPLASAMENT: SAT. TIBANA, COMUNA TIBANA, JUDETEL IASI (Nr. C.F. 66523)	
SEF PROIECT	ing. IULIAN GH. ROTARU		sc: 1:100		
PROIECTAT	arh. ANDREI PICIORLUNG		DATA: 2023		
DESENAT	arh. ANDREI PICIORLUNG			TITLU PLANSA: PLAN PARTER - SITUATIE PROPUSA	Nr. Plansa: AP.02

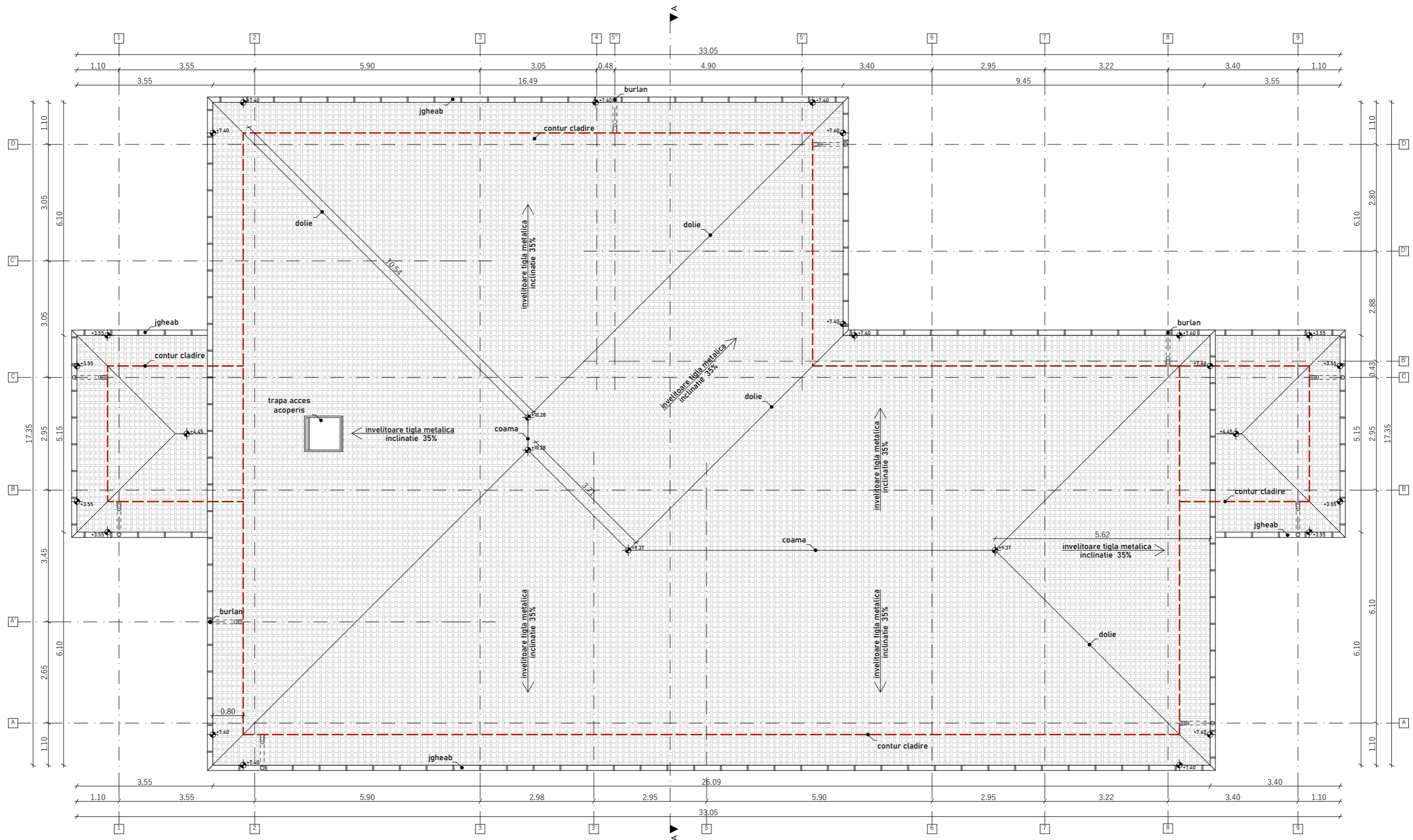

EXPERT					
VERIFICATOR					
SPECIFICATIE	NUME	SEMNATURA	SPECIFICATIE	REFERAT/EXPERTIZA	NR./DATA
	 <b>S.C. ILAROPEC S.R.L.</b> Str. Tutovei Nr. 27, Municipiul Barlad, Judetul Vaslui J37/682/2016 - RO 36826063 E-mail: office@ilaropec.ro			DENUMIRE DOCUMENTATIE: LUCRARI DE REPARATII/INLOCUIRE SARPANTA SI REALIZARE SISTEM TERMOIZOLARE PENTRU CORP B (P+1) - SCOALA PROFESIONALA DE INDUSTRIE ALIMENTARA TIBANA BENEFICIAR: COMUNA TIBANA, JUDETUL IASI AMPLASAMENT: SAT. TIBANA, COMUNA TIBANA, JUDETUL IASI (Nr. C.F. 66523)	Proiect: 150/2023  Faza: D.T.A.C. + P.Th.
SEF PROIECT	ing. IULIAN GH. ROTARU		sc: 1:100		
PROIECTAT	arh. ANDREI PICIORLUNG		DATA: 2023		
DESENAT	arh. ANDREI PICIORLUNG			TITLU PLANSĂ: PLAN INVELITOARE - SITUATIE PROPUSA	Nr. Plansa: AP.03

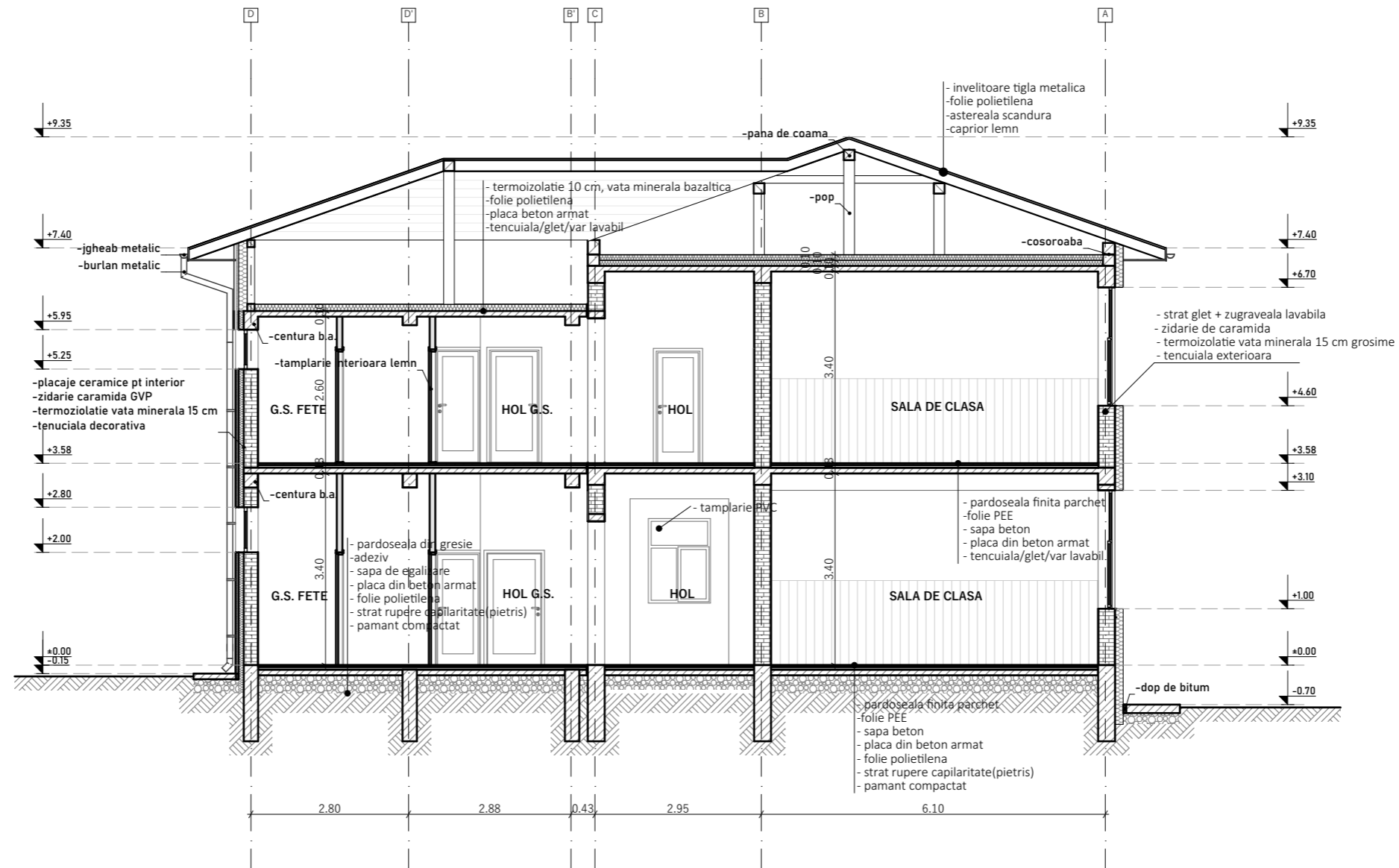

SITUATIE PROPUSA

A. CONSTRUITA PARTER SCOALA	- 313.50 mp
A. CONSTRUITA PARTER EXTINDERE G.S.	- 34.00 mp
A. TOTALA PARTER	- 347.50 mp
A. CONSTRUITA ETAJ SCOALA	- 289.00 mp
A. CONSTRUITA ETAJ EXTINDERE G.S.	- 34.00 mp
A. TOTALA ETAJ	- 323.00 mp
A. DESFASURATA	- 670.50 mp

EXPERT	VERIFICATOR	NUME	SEMNATURA	SPECIFICATIE	REFERAT/EXPERTIZA	NR./DATA
 <p><b>S.C. ILAROPEC S.R.L.</b> Str. Tutovei Nr. 27, Municipiul Barlad, Judetul Vaslui J37/682/2016 - RO 36826063 E-mail: office@ilaropec.ro</p>	SEF PROIECT	ing. IULIAN GH. ROTARU		sc: 1:100	DENUMIRE DOCUMENTATIE: LUCRARI DE REPARATII/INLOCUIRE SARPANTA SI REALIZARE SISTEM TERMOIZOLARE PENTRU CORP B (P+1) - SCOALA PROFESIONALA DE INDUSTRIE ALIMENTARA TIBANA BENEFICIAR: COMUNA TIBANA, JUDETUL IASI AMPLASAMENT: SAT. TIBANA, COMUNA TIBANA, JUDETUL IASI (Nr. C.F. 66523)	Proiect: 150/2023
	PROIECTAT	arh. ANDREI PICIORLUNG		DATA: 2023		Faza: D.T.A.C. + P.Th.
	DESENAT	arh. ANDREI PICIORLUNG				TITLU PLANSA: SECTIUNEA A-A - SITUATIE PROPUSA



- 1 TROTUAR PERIMETRAL DALE DIN BETON ARMAT
- 2 TREPTE DE ACCES DIN BETON
- 3 TENCUIALA DECORATIVA LA SOCLU CULOAREA GRI
- 4 TENCUIALA DECOARTIVA CULOAREA ALB
- 5 TAMPLARIE DIN PVC CU GEAM DUBLU TERMOIZOLANT, CULOARE ALB
- 6 JGEABURI SI BURLANE DIN TABLA
- 7 PAZIE DE LEMN CULOARE GRI
- 8 INVELITOARE TIGLA METALICA
- 8 COS DE FUM INOX
- 10 COS DE FUM CARAMIDA
- 11 TRAPA ACCES ACOPERIS

EXPERT					
VERIFICATOR					
SPECIFICATIE	NUME	SEMNATURA	SPECIFICATIE	REFERAT/EXPERTIZA NR./DATA	
	<b>S.C. ILAROPEC S.R.L.</b> Str. Tutovei Nr. 27, Municipiul Barlad, Judetul Vaslui J37/682/2016 - RO 36826063 E-mail: office@ilaropec.ro			DENUMIRE DOCUMENTATIE: LUCRARI DE REPARATII/INLOCUIRE SARPANTA SI REALIZARE SISTEM TERMOIZOLARE PENTRU CORP B (P+1) - SCOALA PROFESIONALA DE INDUSTRIE ALIMENTARA TIBANA BENEFICIAR: COMUNA TIBANA, JUDETUL IASI AMPLASAMENT: SAT. TIBANA, COMUNA TIBANA, JUDETUL IASI (Nr. C.F. 66523)	Proiect: 150/2023  Faza: D.T.A.C. + P.Th.
	SEF PROIECT	ing. IULIAN GH. ROTARU		sc: 1:100	
PROIECTAT	arh. ANDREI PICIORLUNG		DATA: 2023		
DESENAT	arh. ANDREI PICIORLUNG			TITLU PLANSA: FATADA SUD - SITUATIE PROPUSA	Nr. Plansa: AP.05

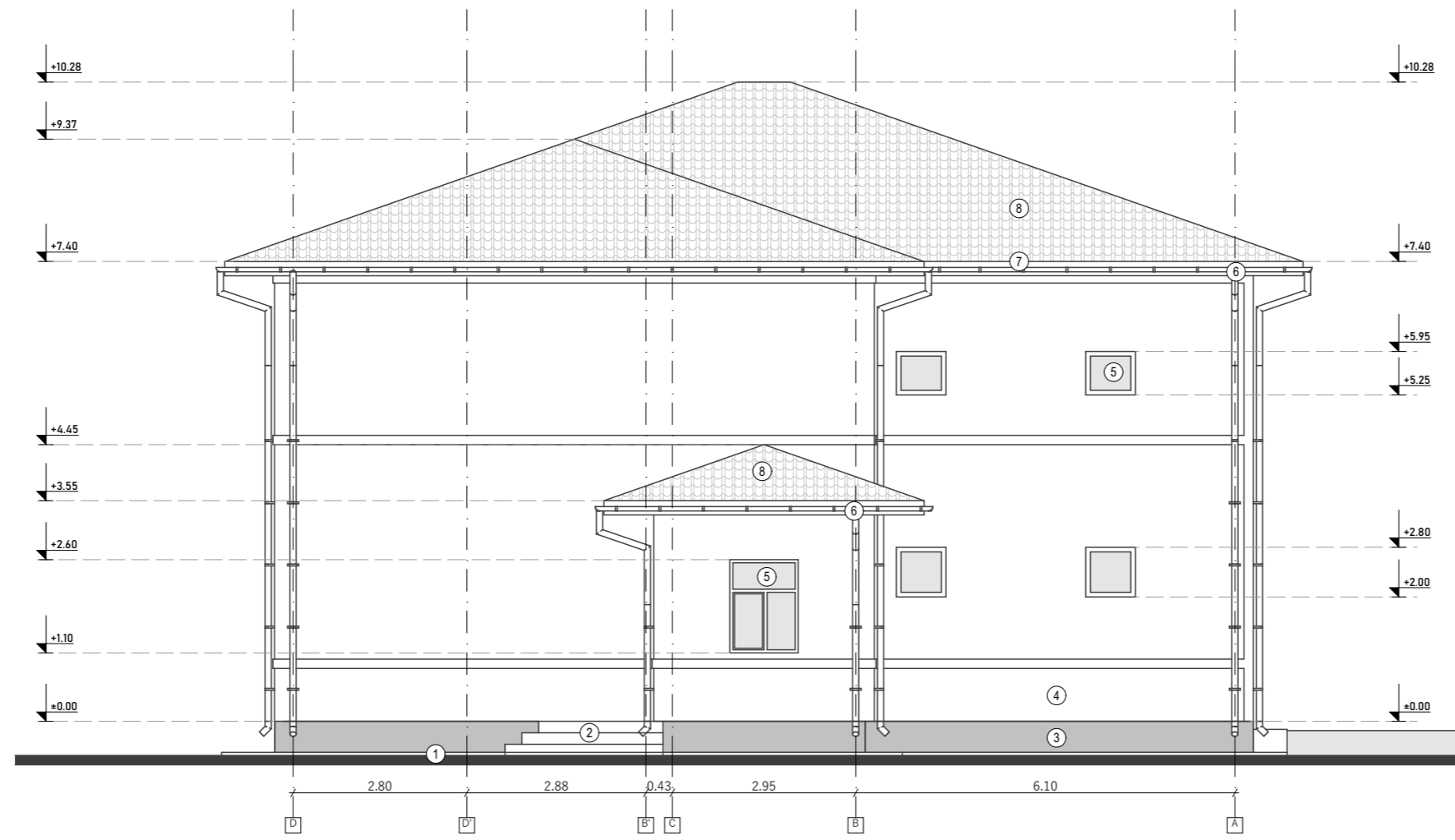

- 1 TROTUAR PERIMETRAL DALE DIN BETON ARMAT
- 2 TREPTE DE ACCES DIN BETON
- 3 TENCUIALA DECORATIVA LA SOCLU CULOAREA GRI
- 4 TENCUIALA DECOARTIVA CULOAREA ALB
- 5 TAMPLARIE DIN PVC CU GEAM DUBLU TERMOIZOLANT, CULOARE ALB
- 6 JGEABURI SI BURLANE DIN TABLA
- 7 PAZIE DE LEMN CULOARE GRI
- 8 INVELITOARE TABLA TIP TIGLA
- 8 COS DE FUM INOX
- 10 COS DE FUM CARAMIDA
- 11 TRAPA ACCES ACOPERIS

EXPERT					
VERIFICATOR					
SPECIFICATIE	NUME	SEMNATURA	SPECIFICATIE	REFERAT/EXPERTIZA	NR./DATA
	<b>S.C. ILAROPEC S.R.L.</b> Str. Tutovei Nr. 27, Municipiul Bartad, Judetul Vaslui J37/682/2016 - RO 36826063 E-mail: office@ilaropec.ro			DENUMIRE DOCUMENTATIE: LUCRĂRI DE REPARAȚII/ÎNLOCUIRE ȘARPANTĂ ȘI REALIZARE SISTEM TERMOIZOLARE PENTRU CORP B (P+1) – ȘCOALA PROFESIONALĂ DE INDUSTRIE ALIMENTARĂ ȚIBANA	Proiect: 150/2023
				BENEFICIAR: COMUNA ȚIBANA, JUDEȚUL IASI	Faza: D.T.A.C. + P.Th.
SEF PROIECT	ing. IULIAN GH. ROTARU		sc: 1:100	AMPLASAMENT: SAT. ȚIBANA, COMUNA ȚIBANA, JUDEȚUL IASI (Nr. C.F. 66523)	
PROIECTAT	arh. ANDREI PICIORLUNG		DATA: 2023	TITLU PLANSA: FATADA EST - SITUATIE PROPUSA	Nr. Plansa: AP.06
DESENAT	arh. ANDREI PICIORLUNG				

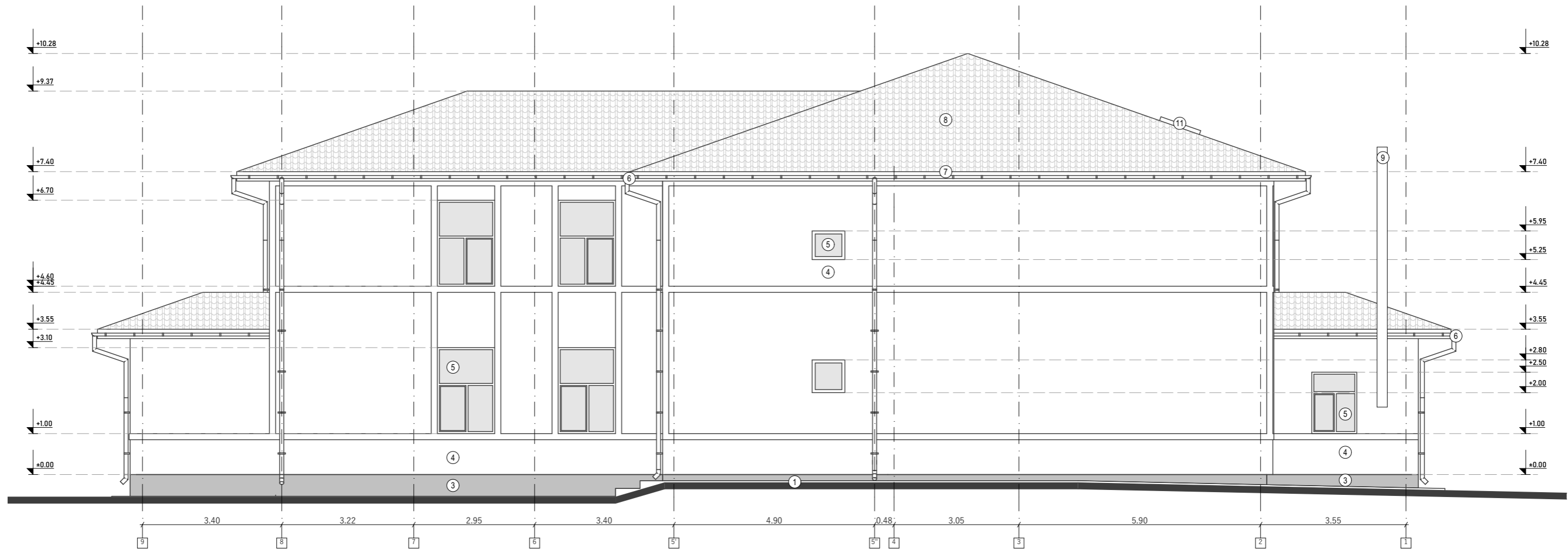

- 1 TROTUAR PERIMETRAL DALE DIN BETON ARMAT
- 2 TREPTE DE ACCES DIN BETON
- 3 TENCUIALA DECORATIVA LA SOCLU CULOAREA GRI
- 4 TENCUIALA DECOARTIVA CULOAREA ALB
- 5 TAMPLARIE DIN PVC CU GEAM DUBLU TERMOIZOLANT, CULOARE ALB
- 6 JGEABURI SI BURLANE DIN TABLA
- 7 PAZIE DE LEMN CULOARE GRI
- 8 INVELITOARE TABLA TIP TIGLA
- 8 COS DE FUM INOX
- 10 COS DE FUM CARAMIDA
- 11 TRAPA ACCES ACOPERIS

EXPERT					
VERIFICATOR					
SPECIFICATIE	NUME	SEMNATURA	SPECIFICATIE	REFERAT/EXPERTIZA	NR./DATA
	<b>S.C. ILAROPEC S.R.L.</b> Str. Tutovei Nr. 27, Municipiul Barlad, Judetul Vaslui J37/682/2016 - RO 36826063 E-mail: office@ilaropec.ro			DENUMIRE DOCUMENTATIE: LUCRĂRI DE REPARAȚII/ÎNLOCUIRE ȘARPANTĂ ȘI REALIZARE SISTEM TERMOIZOLARE PENTRU CORP B (P+1) – ȘCOALA PROFESIONALĂ DE INDUSTRIE ALIMENTARĂ ȚIBANA	Proiect: 150/2023
				BENEFICIAR: COMUNA ȚIBANA, JUDEȚUL IASI	Faza: D.T.A.C. + P.Th.
				AMPLASAMENT: SAT. ȚIBANA, COMUNA ȚIBANA, JUDEȚUL IASI (Nr. C.F. 66523)	
SEF PROIECT	ing. IULIAN GH. ROTARU		sc: 1:100		
PROIECTAT	arh. ANDREI PICIORLUNG		DATA: 2023		
DESENAT	arh. ANDREI PICIORLUNG			TITLU PLANSA: FATADA NORD - SITUATIE PROPUȘA	Nr. Plansa: AP.07



- 1 TROTUAR PERIMETRAL DALE DIN BETON ARMAT
- 2 TREPTE DE ACCES DIN BETON
- 3 TENCUIALA DECORATIVA LA SOCLU CULOAREA GRI
- 4 TENCUIALA DECOARTIVA CULOAREA ALB
- 5 TAMPLARIE DIN PVC CU GEAM DUBLU TERMOIZOLANT, CULOARE ALB
- 6 JGEABURI SI BURLANE DIN TABLA
- 7 PAZIE DE LEMN CULOARE GRI
- 8 INVELITOARE TABLA TIP TIGLA
- 8 COS DE FUM INOX
- 10 COS DE FUM CARAMIDA
- 11 TRAPA ACCES ACOPERIS

EXPERT					
VERIFICATOR					
SPECIFICATIE	NUME	SEMNATURA	SPECIFICATIE	REFERAT/EXPERTIZA NR./DATA	
	<b>S.C. ILAROPEC S.R.L.</b> Str. Tutovei Nr. 27, Municipiul Barlad, Judetul Vaslui J37/682/2016 - RO 36826063 E-mail: office@ilaropec.ro			DENUMIRE DOCUMENTATIE: LUCRĂRI DE REPARAȚII/INLOCUIRE ȘARPANTĂ ȘI REALIZARE SISTEM TERMOIZOLARE PENTRU CORP B (P+1) – ȘCOALĂ PROFESIONALĂ DE INDUSTRIE ALIMENTARĂ ȚIBANA BENEFICIAR: COMUNA ȚIBANA, JUDEȚUL IASI AMPLASAMENT: SAT. ȚIBANA, COMUNA ȚIBANA, JUDEȚUL IASI (Nr. C.F. 66523)	Proiect: 150/2023  Faza: D.T.A.C. + P.Th.
	SEF PROIECT	ing. IULIAN GH. ROTARU		sc: 1:100	
PROIECTAT	arh. ANDREI PICIORLUNG		DATA: 2023	TITLU PLANSA: FATADA VEST - SITUATIE PROPUȘA	Nr. Plansa: AP.08
DESENAT	arh. ANDREI PICIORLUNG				



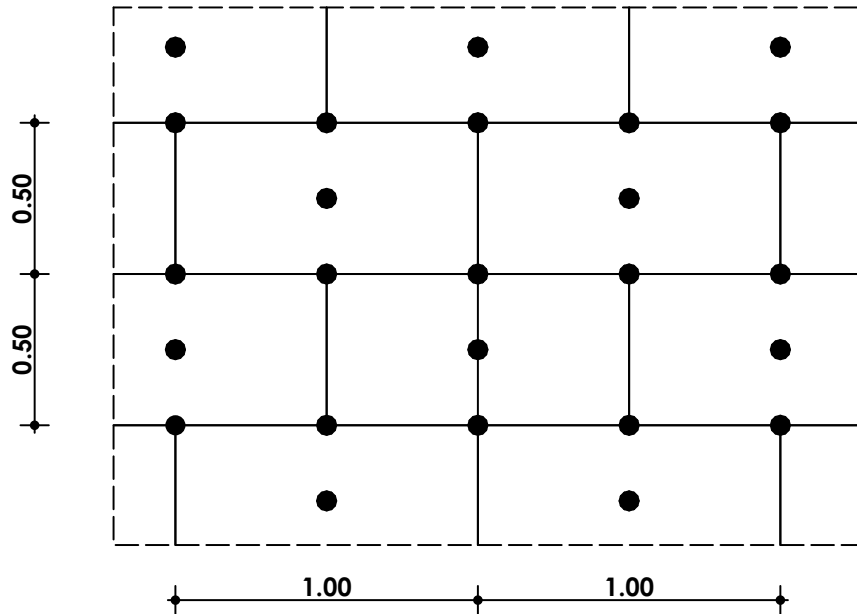

Detaliu de fixare polistiren expandat in camp cu dibluri

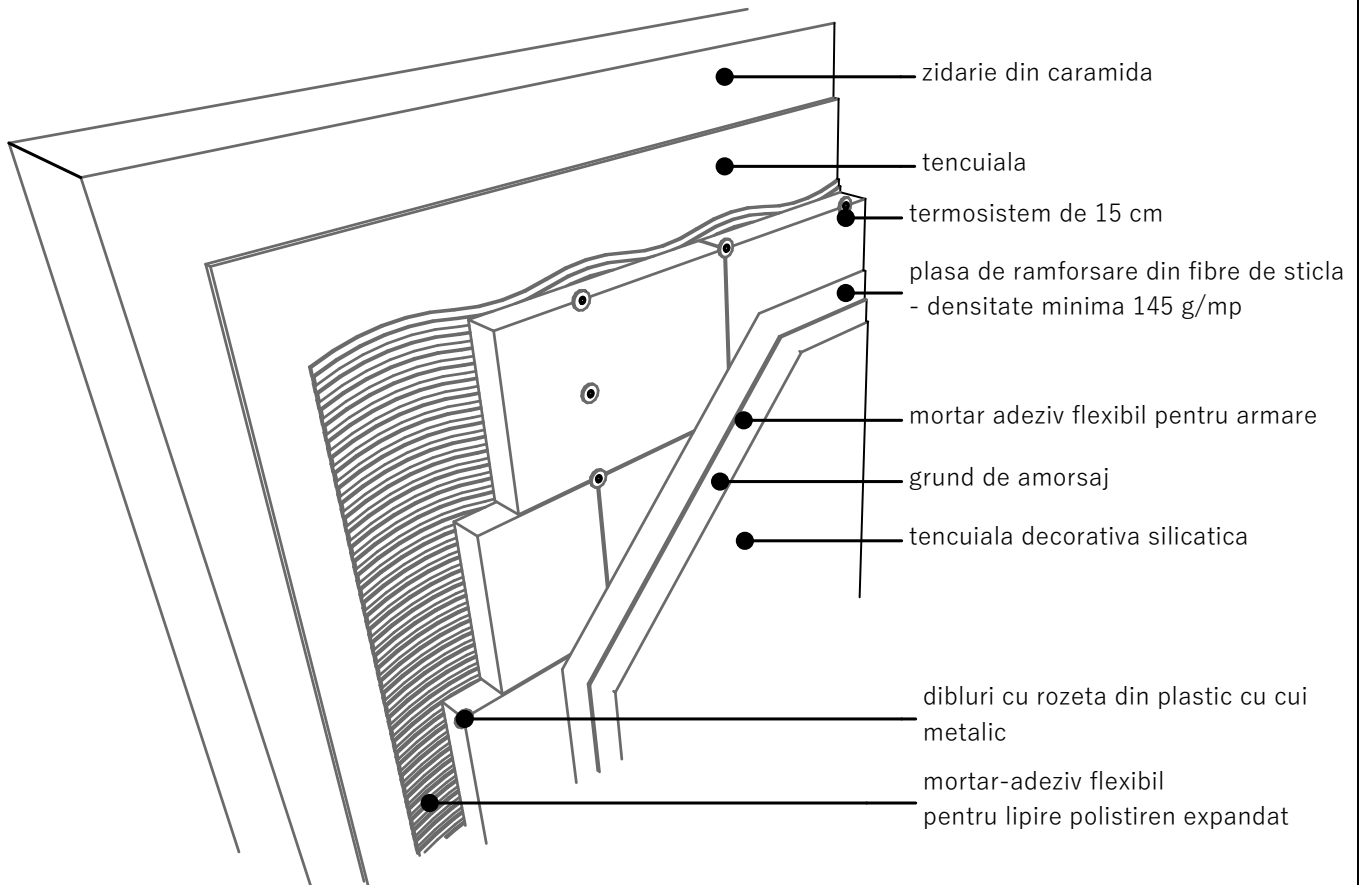

DETALIU DE MONTARE POLISTIREN IN CAMP

EXPERT					
VERIFICATOR					
SPECIFICATIE	NUME	SEMNATURA	SPECIFICATIE	REFERAT/EXPERTIZA	NR./DATA
 <p><b>S.C. ILAROPEC S.R.L.</b> Str. Tutovei Nr. 27, Municipiul Barlad, Judetul Vaslui J37/682/2016 - RO 36826063 E-mail: office@ilaropec.ro</p>	<p>SEF PROIECT: ing. IULIAN GH. ROTARU</p> <p>PROIECTAT: arh. ANDREI PICIORLUNG</p> <p>DESENAT: arh. ANDREI PICIORLUNG</p>			<p>DENUMIRE DOCUMENTATIE: LUCRARI DE REPARATII/INLOCUIRE SARPANTA SI REALIZARE SISTEM TERMOIZOLARE PENTRU CORP B (P+1) - SCOALA PROFESIONALA DE INDUSTRIE ALIMENTARA TIBANA</p> <p>BENEFICIAR: COMUNA TIBANA, JUDETUL IASI</p> <p>AMPLASAMENT: SAT. TIBANA, COMUNA TIBANA, JUDETUL IASI (Nr. C.F. 66523)</p> <p>TITLU PLANSA: DETALIU DE MONTARE POLISTIREN IN CAMP</p>	<p>Proiect: 150/2023</p> <p>Faza: D.E.</p> <p>Nr. Plansa: DE.01</p>
				sc: 1:10	DATA: 2023

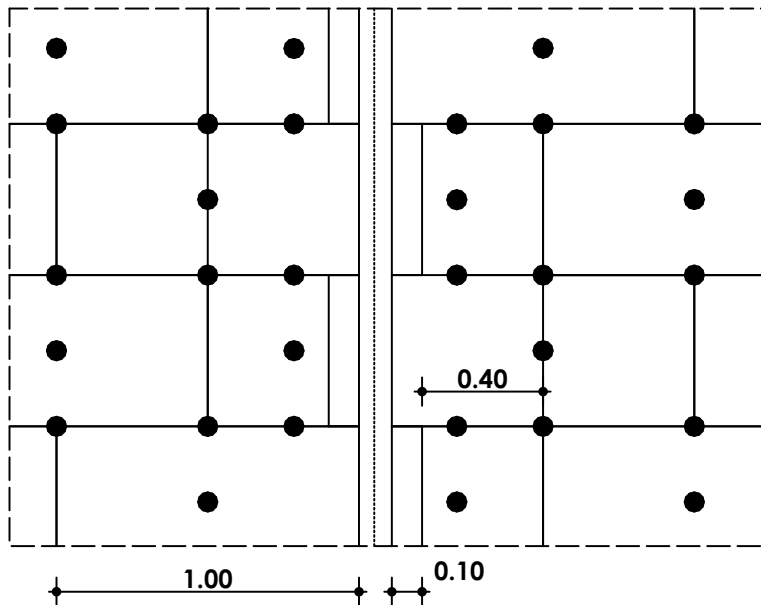

Pentru fixarea profilului de colt cu plasa de armare din fibre de sticla incorporata, se aplica pe polistiren o masa de spaclu mai mare decat plasa coltarului astfel in momentul aplicarii aceasta sa fie complet inglobata. Dupa aplicarea coltarului se aplica plasa in cimp. Suprapunerea fasiilor de plasa peste colt trebuie sa fie de min 10 cm

Detaliu de fixare polistiren expandat la colt cu dibluri

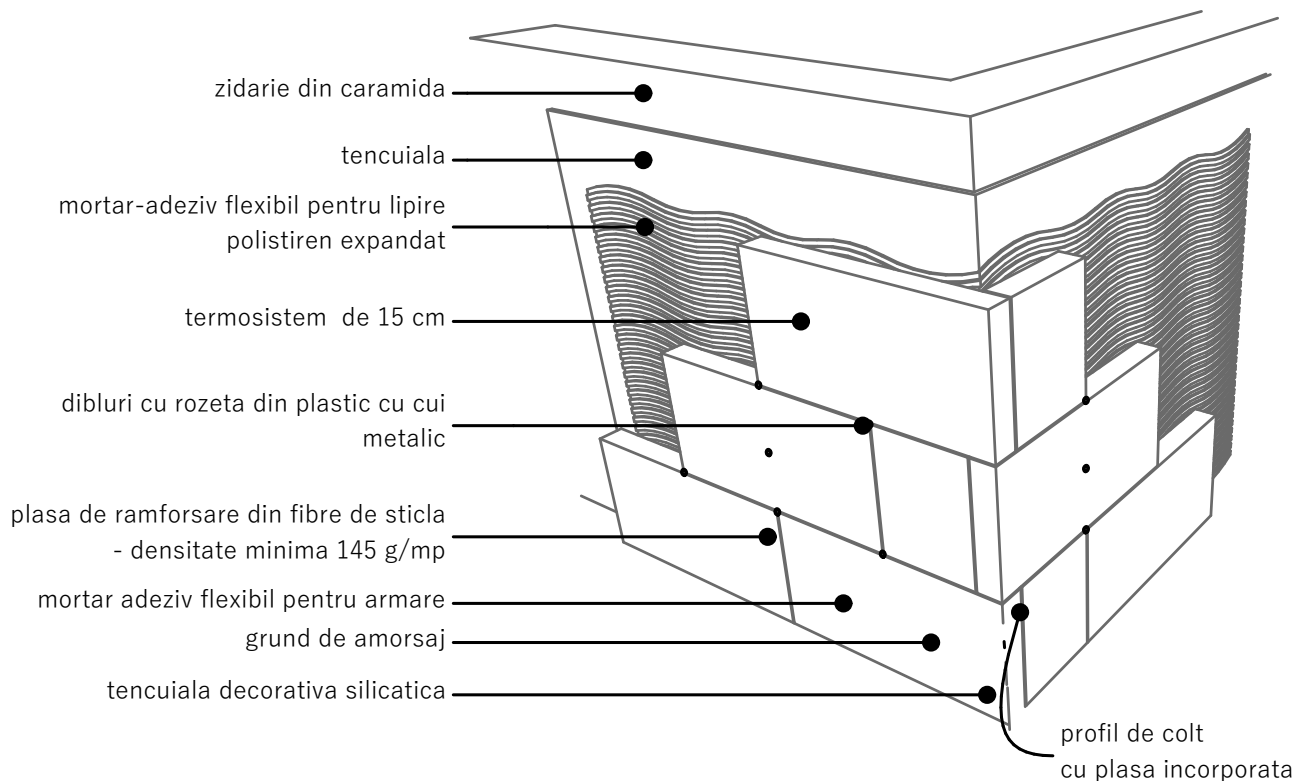

Detaliu de fixare polistiren expandat la colt

EXPERT					
VERIFICATOR					
SPECIFICATIE	NUME	SEMNATURA	SPECIFICATIE	REFERAT/EXPERTIZA	NR./DATA
	<b>S.C. ILAROPEC S.R.L.</b> Str. Tutovei Nr. 27, Municipiul Barlad, Judetul Vaslui J37/682/2016 - RO 36826063 E-mail: office@ilaropec.ro			DENUMIRE DOCUMENTATIE: LUCRARI DE REPARATII/INLOCUIRE SARPANTA SI REALIZARE SISTEM TERMOIZOLARE PENTRU CORP B (P+1) - SCOALA PROFESIONALA DE INDUSTRIE ALIMENTARA TIBANA	Proiect: 150/2023
				BENEFICIAR: COMUNA TIBANA, JUDETUL IASI	Faza: D.E.
SEF PROIECT	ing. IULIAN GH. ROTARU		AMPLASAMENT: SAT. TIBANA, COMUNA TIBANA, JUDETUL IASI (Nr. C.F. 66523)		
PROIECTAT	arh. ANDREI PICIORLUNG		DATA: 2023	TITLU PLANSA: DETALIU DE MONTARE POLISTIREN LA COLT	Nr. Plansa: DE.02
DESENAT	arh. ANDREI PICIORLUNG				

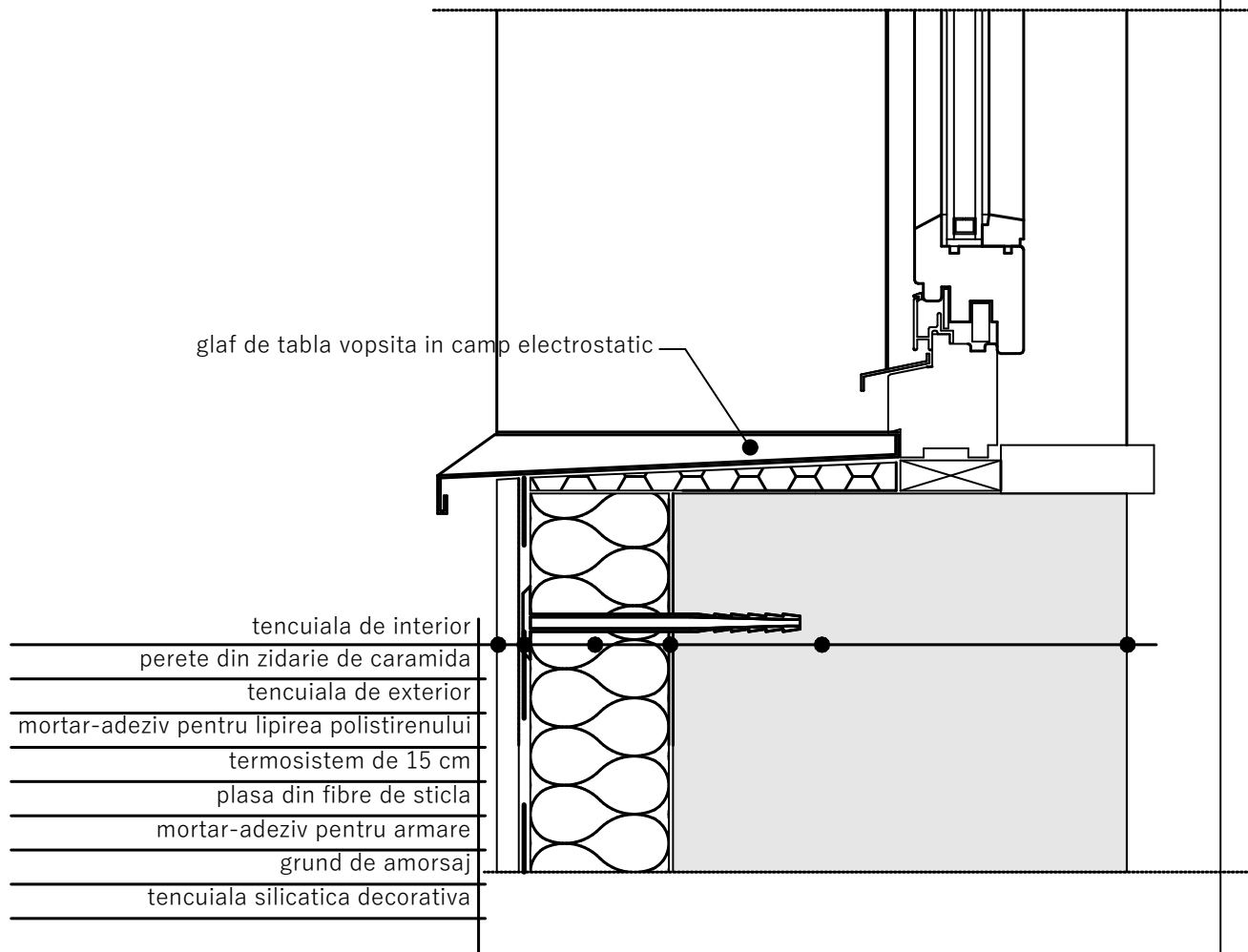

Termoizolatie - detaliu de fereastră, partea inferioară

EXPERT					
VERIFICATOR					
SPECIFICATIE	NUME	SEMNATURA	SPECIFICATIE	REFERAT/EXPERTIZA	NR./DATA
 <p><b>S.C. ILAROPEC S.R.L.</b> Str. Tutovei Nr. 27, Municipiul Barlad, Judetul Vaslui J37/682/2016 - RO 36826063 E-mail: office@ilaropec.ro</p>	<p>DENUMIRE DOCUMENTATIE: LUCRĂRI DE REPARAȚII/ÎNLOCUIRE ȘARPANTĂ ȘI REALIZARE SISTEM TERMOIZOLARE PENTRU CORP B (P+1) - ȘCOALA PROFESIONALĂ DE INDUSTRIE ALIMENTARĂ ȚIBANA</p> <p>BENEFICIAR: COMUNA ȚIBANA, JUDEȚUL IASI</p> <p>AMPLASAMENT: SAT. ȚIBANA, COMUNA ȚIBANA, JUDEȚUL IASI (Nr. C.F. 66523)</p>			Proiect: 150/2023	
				SEF PROIECT	ing. IULIAN GH. ROTARU
PROIECTAT	arh. ANDREI PICIORLUNG		DATA: 2023	<p>TITLU PLANSA: TERMOIZOLATIE - DETALIU DE FEREASTRA, PARTEA INFERIOARA</p>	
DESENAT	arh. ANDREI PICIORLUNG				

Tencuiala decorativa de exterior
Plasa de armare
Masa de spaclu
Termosistem de 15 cm
Adeziv
Diblu de fixare
Caramida
Polistiren Extrudat Grosime 2 cm
Grinda Beton Armat
Finisaj interior, tencuiala

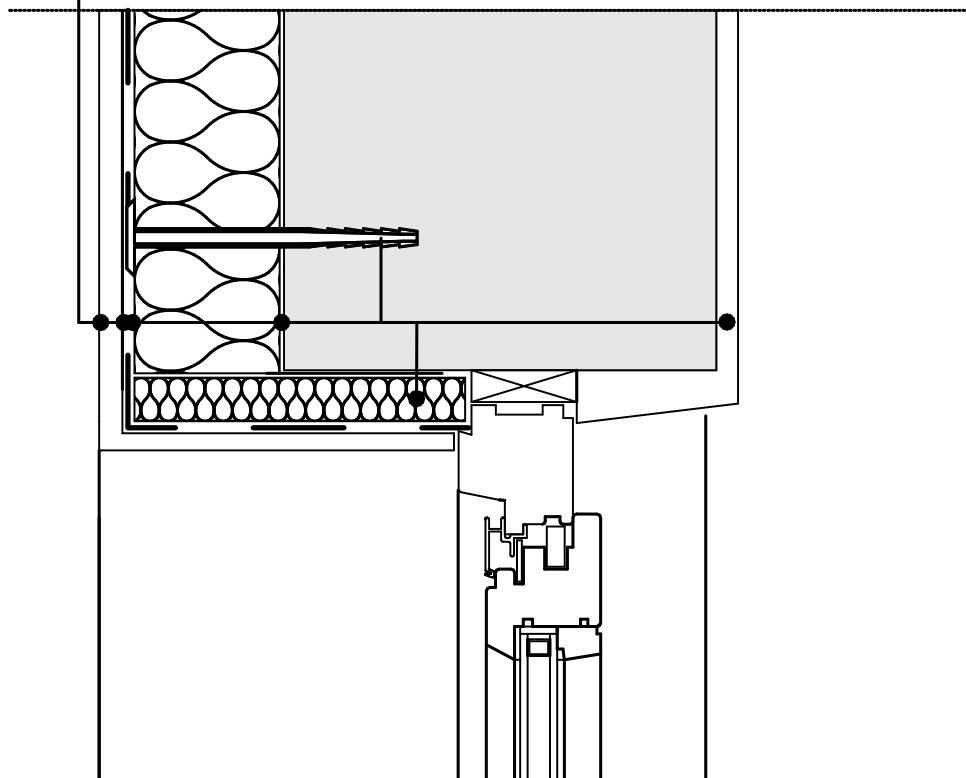

Termoizolatie - detaliu de fereastră, partea superioara

EXPERT					
VERIFICATOR					
SPECIFICATIE	NUME	SEMNATURA	SPECIFICATIE	REFERAT/EXPERTIZA	NR./DATA
 <p><b>S.C. ILAROPEC S.R.L.</b> Str. Tutovei Nr. 27, Municipiul Barlad, Judetul Vaslui J37/682/2016 - RO 36826063 E-mail: office@ilaropec.ro</p>				DENUMIRE DOCUMENTATIE: LUCRĂRI DE REPARAȚII/ÎNLOCUIRE ȘARPANTĂ ȘI REALIZARE SISTEM TERMOIZOLARE PENTRU CORP B (P+1) – ȘCOALA PROFESIONALĂ DE INDUSTRIE ALIMENTARĂ ȚIBANA	Proiect: 150/2023
				BENEFICIAR: COMUNA ȚIBANA, JUDEȚUL IASI	Faza: D.E.
SEF PROIECT	ing. IULIAN GH. ROTARU		sc: 1:10	AMPLASAMENT: SAT. ȚIBANA, COMUNA ȚIBANA, JUDEȚUL IASI (Nr. C.F. 66523)	
PROIECTAT	arh. ANDREI PICIORLUNG			TITLU PLANSA: TERMOIZOLATIE - DETALIU DE FEREASTRA, PARTEA SUPERIOARA	Nr. Plansa: DE.04
DESENAT	arh. ANDREI PICIORLUNG		DATA: 2023		

Tencuiala decorativa de exterior
Plasa de armare
Masa de spaclu
Termosistem de 15 cm
Adeziv
Diblu de fixare
Polistiren Extrudat Grosime 2 cm
Perete zidarie de caramida
Finisaj interior, tencuiala

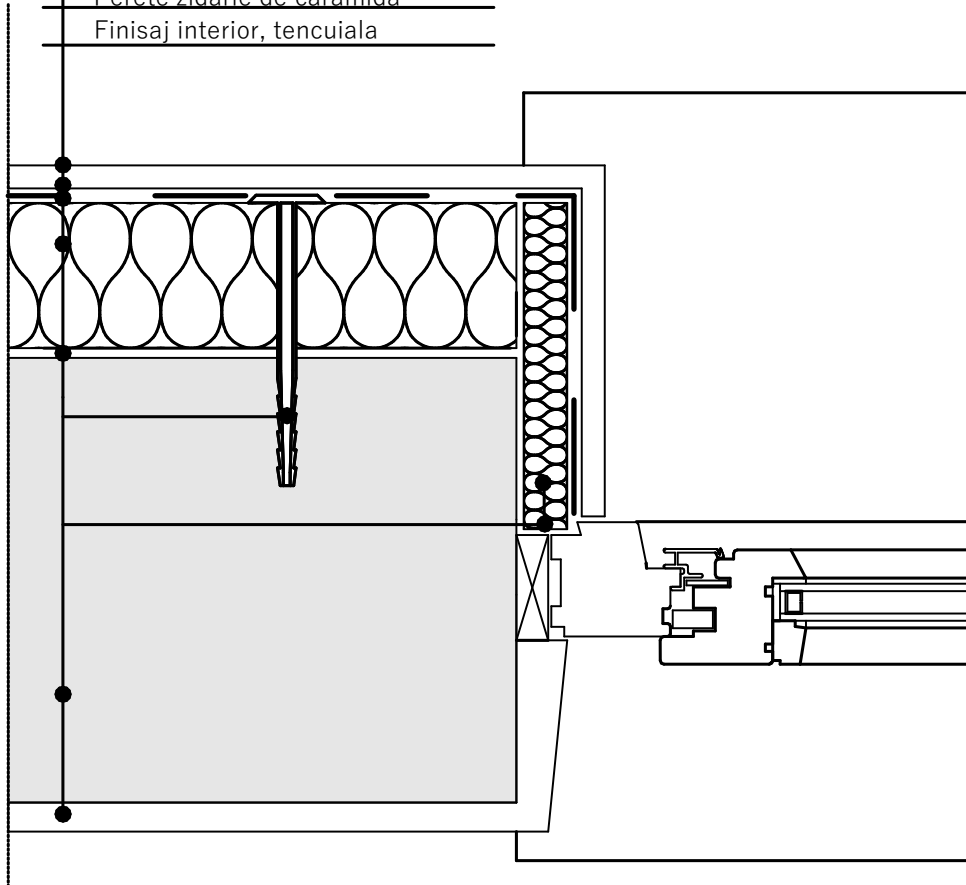

Termoizolatie - detaliu de fereastră, sectiune orizontala

EXPERT					
VERIFICATOR					
SPECIFICATIE	NUME	SEMNATURA	SPECIFICATIE	REFERAT/EXPERTIZA	NR./DATA
	<b>S.C. ILAROPEC S.R.L.</b> Str. Tutovei Nr. 27, Municipiul Barlad, Judetul Vaslui J37/682/2016 - RO 36826063 E-mail: office@ilaropec.ro			DENUMIRE DOCUMENTATIE: LUCRĂRI DE REPARATII/ÎNLOCUIRE ȘARPANTĂ ȘI REALIZARE SISTEM TERMOIZOLARE PENTRU CORP B (P+1) - ȘCOALA PROFESIONALĂ DE INDUSTRIE ALIMENTARĂ ȚIBANA	Proiect: 150/2023
				BENEFICIAR: COMUNA ȚIBANA, JUDEȚUL IASI	Faza: D.E.
SEF PROIECT	ing. IULIAN GH. ROTARU		sc: 1:10	AMPLASAMENT: SAT. ȚIBANA, COMUNA ȚIBANA, JUDEȚUL IASI (Nr. C.F. 66523)	
PROIECTAT	arh. ANDREI PICIORLUNG		DATA: 2023	TITLU PLANȘA: TERMOIZOLATIE - DETALIU DE FEREAȘTRA, SECTIUNE ORIZONTALA	Nr. Planșa: DE.05
DESENAT	arh. ANDREI PICIORLUNG				

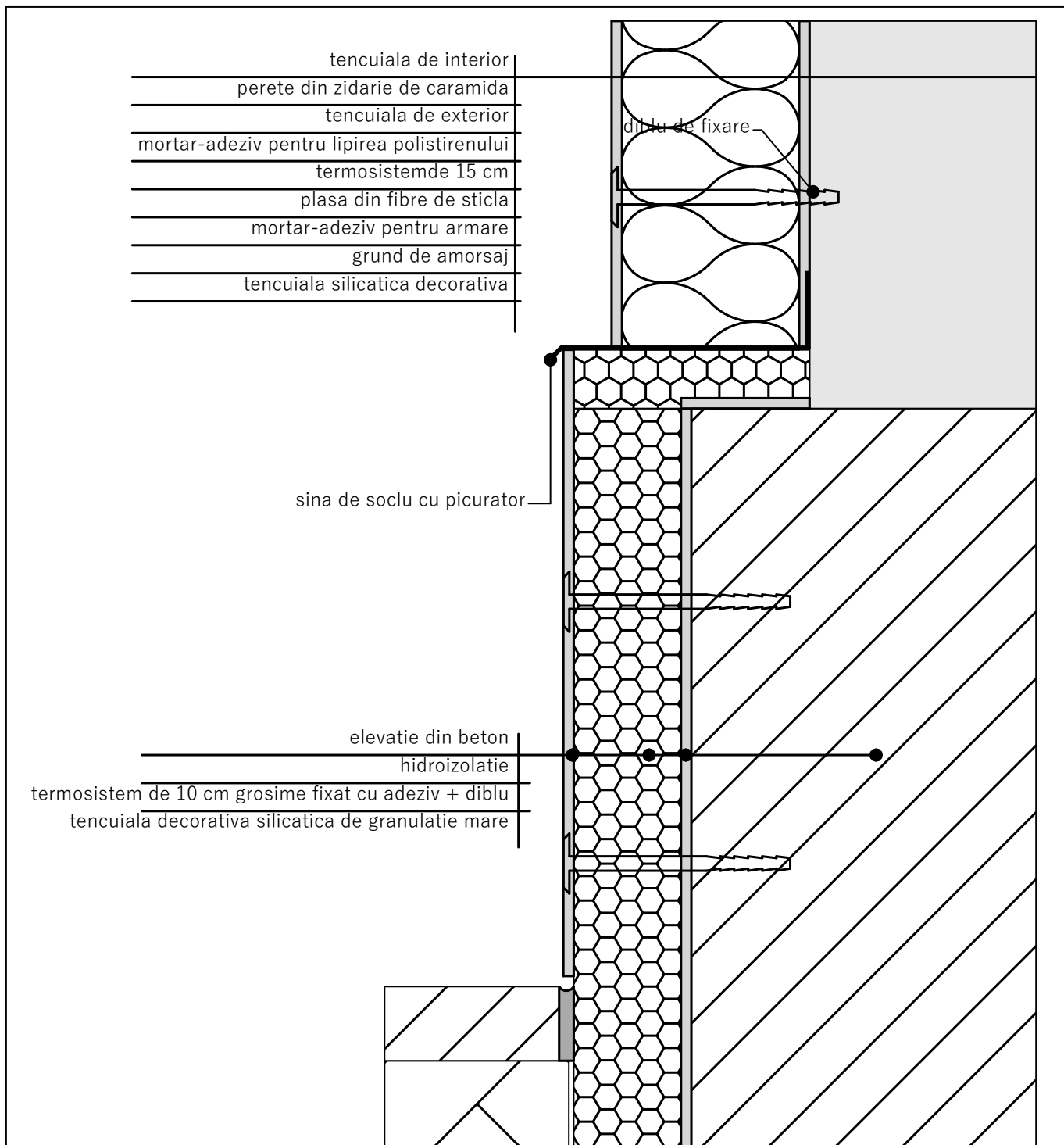

**Termoizolatie - detaliu in zona imbinarii dintre elevatie si zidarie**

EXPERT					
VERIFICATOR					
SPECIFICATIE	NUME	SEMNATURA	SPECIFICATIE	REFERAT/EXPERTIZA	NR./DATA
 <p><b>S.C. ILAROPEC S.R.L.</b> Str. Tutovei Nr. 27, Municipiul Barlad, Judetul Vaslui J37/682/2016 - RO 36826063 E-mail: office@ilaropec.ro</p>				DENUMIRE DOCUMENTATIE: LUCRARI DE REPARATI/INLOCUIRE SARPANTA SI REALIZARE SISTEM TERMOIZOLARE PENTRU CORP B (P+1) - SCOALA PROFESIONALA DE INDUSTRIE ALIMENTARA TIBANA	Proiect: 150/2023
				BENEFICIAR: COMUNA TIBANA, JUDETUL IASI	Faza: D.E.
SEF PROIECT	ing. IULIAN GH. ROTARU		sc: 1:10	AMPLASAMENT: SAT. TIBANA, COMUNA TIBANA, JUDETUL IASI (Nr. C.F. 66523)	
PROIECTAT	arh. ANDREI PICIORLUNG		DATA: 2023	TITLU PLANSA: TERMOIZOLATIE - DETALIU IN ZONA IMBINARII DINTRE ELEVATIE SI ZIDARIE	Nr. Plansa: DE.06
DESENAT	arh. ANDREI PICIORLUNG				

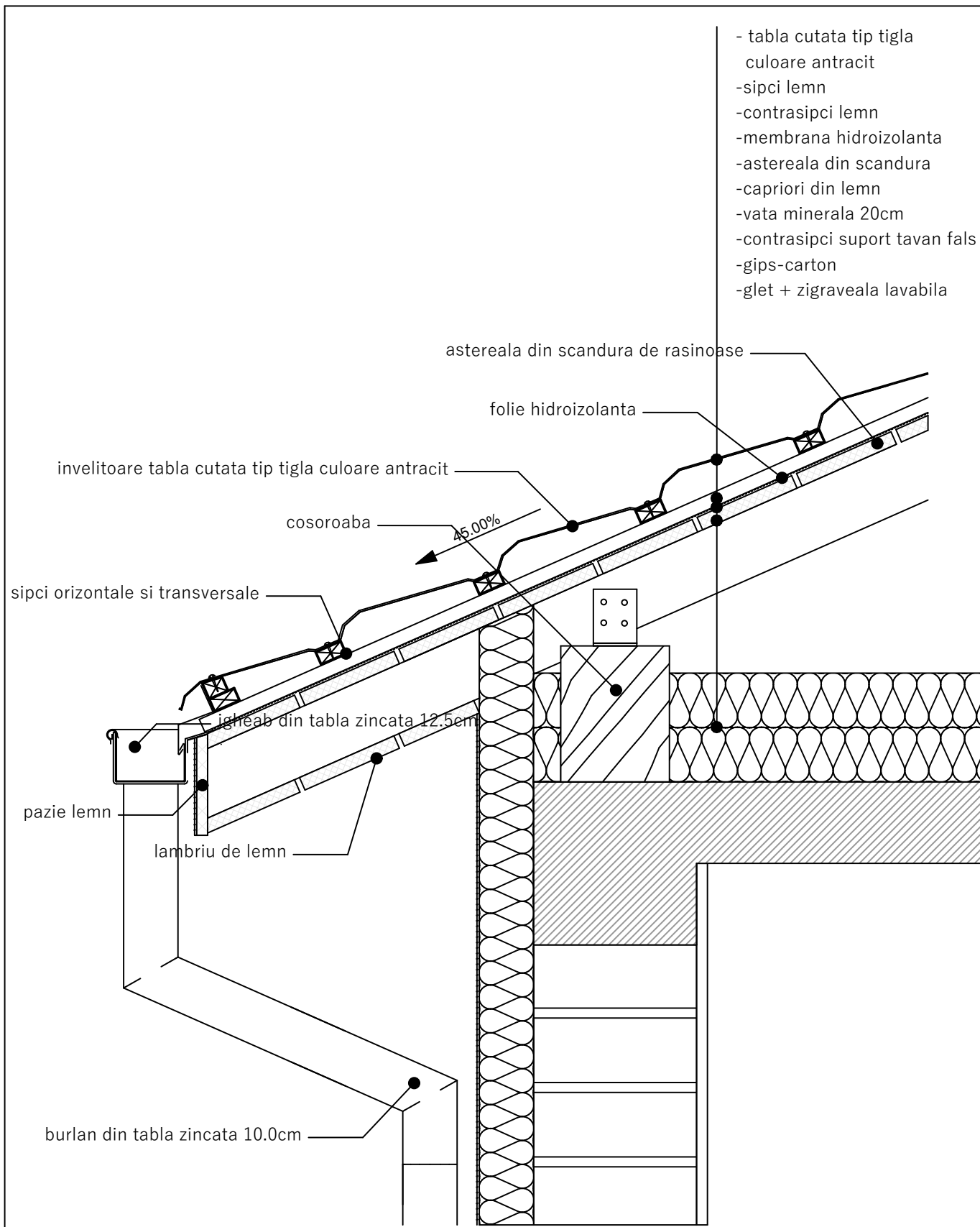

- tabla cutata tip tigla culoare antracit
- sipci lem
- contrasipci lem
- membrana hidroizolanta
- astereala din scandura
- capriori din lem
- vata minerala 20cm
- contrasipci suport tavan fals
- gips-carton
- glet + zigraveala lavabila

EXPERT					
VERIFICATOR					
SPECIFICATIE	NUME	SEMNATURA	SPECIFICATIE	REFERAT/EXPERTIZA	NR./DATA
	<b>S.C. ILAROPEC S.R.L.</b> Str. Tutovei Nr. 27, Municipiul Barlad, Judetul Vaslui J37/682/2016 - RO 36826063 E-mail: office@ilaropec.ro			DENUMIRE DOCUMENTATIE: LUCRARI DE REPARATII/INLOCUIRE SARPANTA SI REALIZARE SISTEM TERMOIZOLARE PENTRU CORP B (P+1) - SCOALA PROFESIONALA DE INDUSTRIE ALIMENTARA TIBANA	Proiect: 150/2023
				BENEFICIAR: COMUNA TIBANA, JUDETUL IASI	Faza: D.E.
SEF PROIECT	ing. IULIAN GH. ROTARU		sc: 1:10	AMPLASAMENT: SAT. TIBANA, COMUNA TIBANA, JUDETUL IASI (Nr. C.F. 66523)	
PROIECTAT	arh. ANDREI PICIORLUNG		DATA: 2023	TITLU PLANSA: DETALIU DE STREASINA	Nr. Plansa: DE.07
DESENAT	arh. ANDREI PICIORLUNG				

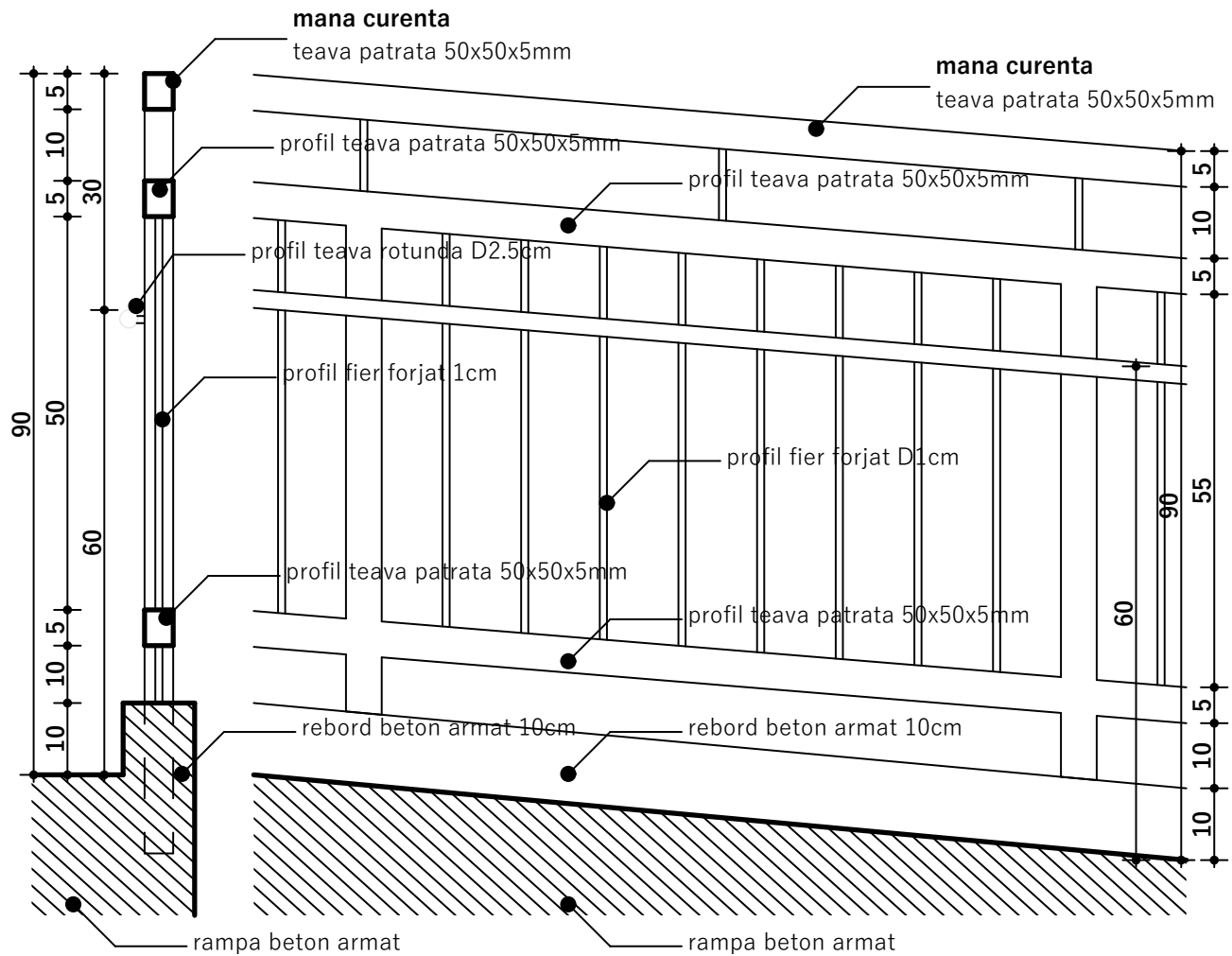

EXPERT					
VERIFICATOR					
SPECIFICATIE	NUME	SEMNATURA	SPECIFICATIE	REFERAT/EXPERTIZA	NR./DATA
	<b>S.C. ILAROPEC S.R.L.</b> Str. Tutovei Nr. 27, Municipiul Barlad, Judetul Vaslui J37/682/2016 - RO 36826063 E-mail: office@ilaropec.ro			DENUMIRE DOCUMENTATIE: LUCRARI DE REPARATII/INLOCUIRE SARPANTA SI REALIZARE SISTEM TERMOIZOLARE PENTRU CORP B (P+1) - SCOALA PROFESIONALA DE INDUSTRIE ALIMENTARA TIBANA	Proiect: 150/2023
				BENEFICIAR: COMUNA TIBANA, JUDETUL IASI	Faza: D.T.A.C. + P.Th.
SEF PROIECT	ing. IULIAN GH. ROTARU		sc: 1:20	AMPLASAMENT: SAT. TIBANA, COMUNA TIBANA, JUDETUL IASI (Nr. C.F. 66523)	
PROIECTAT	arh. ANDREI PICIORLUNG		DATA: 2023	TITLU PLANSA: DETALIU BALUSTRADA METALICA	Nr. Plansa: DE.08
DESENAT	arh. ANDREI PICIORLUNG				



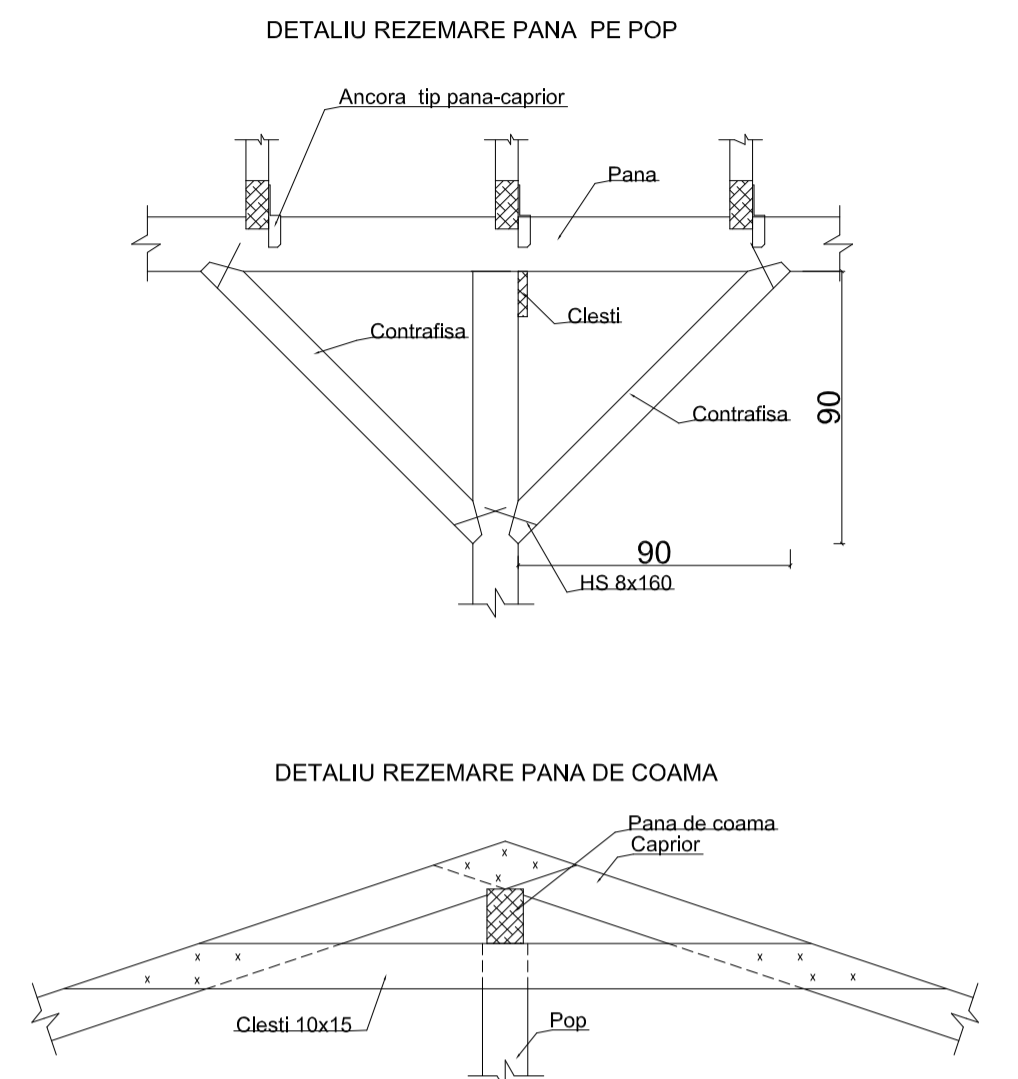
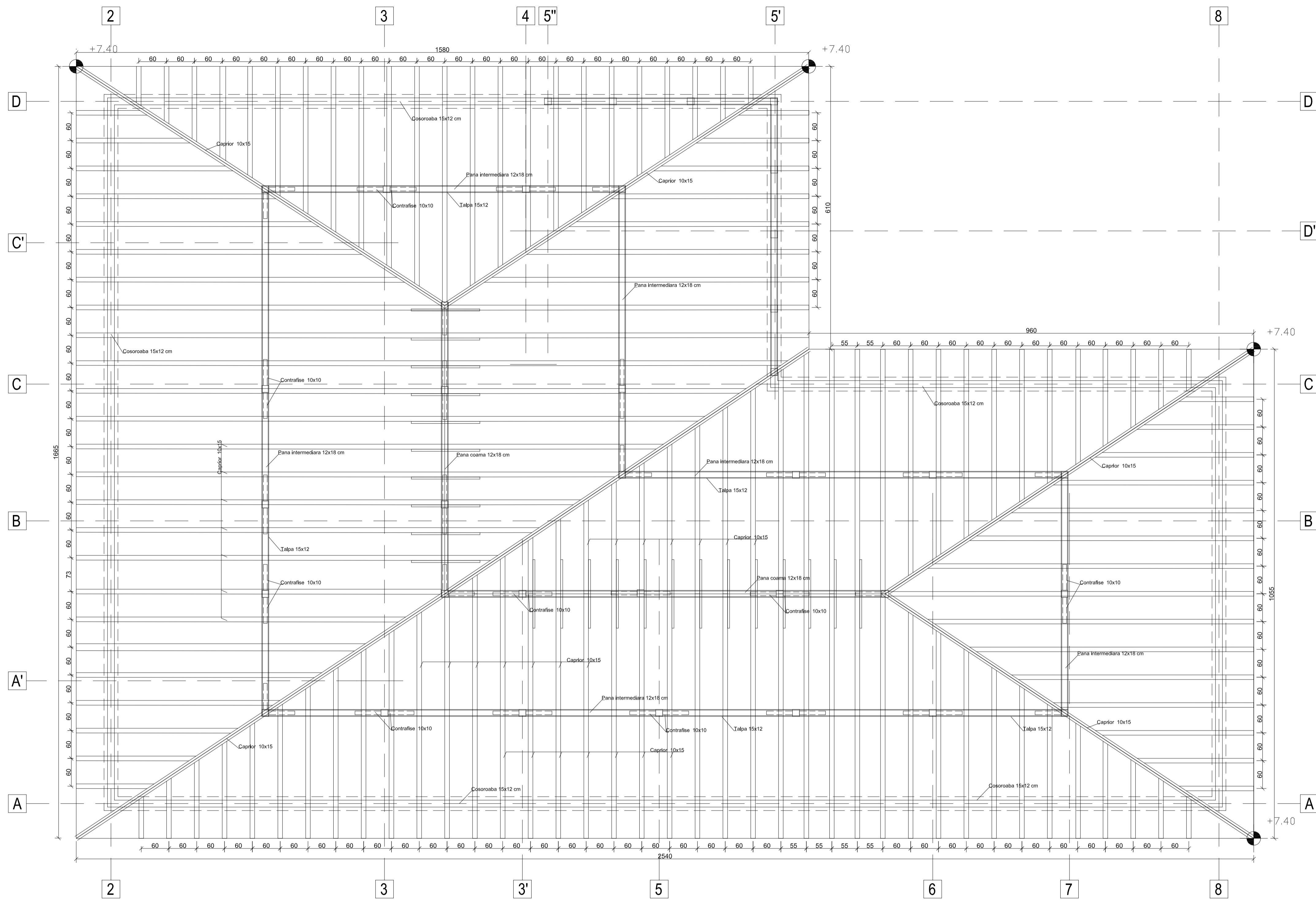

**Masuri de protectia muncii SI PSI**  
 1. In executie se respecta toate masurile de protectia muncii si in mod deosebit prevederile Regulamentului privind protectia si igiena muncii in constructii (M.P.A.T. - Ordin 9/N/1993).  
 2. Prescriptiile generale nefind limitative, constructorul este obligat sa ia toate masurile de protectia muncii in functie de conditiile locale.  
 3. La inceperea lucrarilor, constructorul va desemna responsabil cu protectia muncii si P.S.I.

**NOTA:**  
**SE VOR AVEA IN VEDERE NORMELE PRIVIND PROIECTAREA SI EXECUTAREA LUCRARILOR DIN LEMN:**  
 - NP 019-97 - Ghid pentru calculul la stari limita a elementelor structurale din lemn;  
 - C 36-86 - Cod pentru calculul si alcatuirea elementelor de constructii din lemn;  
 - NP 005-2003 - Normativ privind proiectarea constructiilor din lemn.

**ELEMENTE STRUCTURALE VOR FI REALIZATE DIN LEMN USCAT DE RASINOASE CALI TRATATE IGNIFUG SI ANTISEPIC.**  
**ATENTIE!!**  
**CLASA DE REZISTENTA: C27**  
**(lemn de rasinoase)**  
 -  $f_{mk} = 27N/mm^2$ ;  
 -  $E = 11 kN/mm^2$ ;  
 COSOROABE - 14cm x 14cm; 14cm x 18cm;  
 TALPI - 14x14cm;  
 POPI - 14x14cm;  
 PANE - 14x14cm;  
 CONTRAVANTUIRI - 14x14cm;  
 CAPRIORI - 8x15cm.

**NOTA:**  
 Ancorarea sarpantei de structura planseului de beton armat se va face cu lije filetate  $\phi 12$  mm, inglobate in beton, montate la 80 cm distanta.  
 Toate elementele sarpantei vor fi tratate antiseptic si ignifugate.

EXPERT	VERIFICATOR	NUME	SEMNATURA	SPECIFICATIE	REFERAT/EXPERTIZA	NR./DATA
					DENUMIRE DOCUMENTATIE: LUCRARI DE REPARATIUN/INCUIRE SARPANTA SI REALIZARE SISTEM TERMIZOLARE PENTRU CORP B (P+0) - SCALA PROFESIONALA DE INDUSTRIE ALIMENTARA TIBIANA.	Proiect: 150/2023
					BENEFICIAR: COMUNA TIBIANA, JUDETUL IASI	
					AMPLASAMENT: SAT TIBIANA, COMUNA TIBIANA, JUDETUL IASI (Nr. C.F. 44523)	Faza: D.T.A.C. + P.S.I.
					TITLU PLANSĂ: PLAN SARPANTA COTA +7.40	Nr. Plansa: R.01
SEF PROIECT	Ing. IULIAN GH. ROTARU			sc: 1:50		
PROIECTAT	Ing. IULIAN GH. ROTARU			DATA: 2023		
DESENAT	Ing. IULIAN GH. ROTARU					

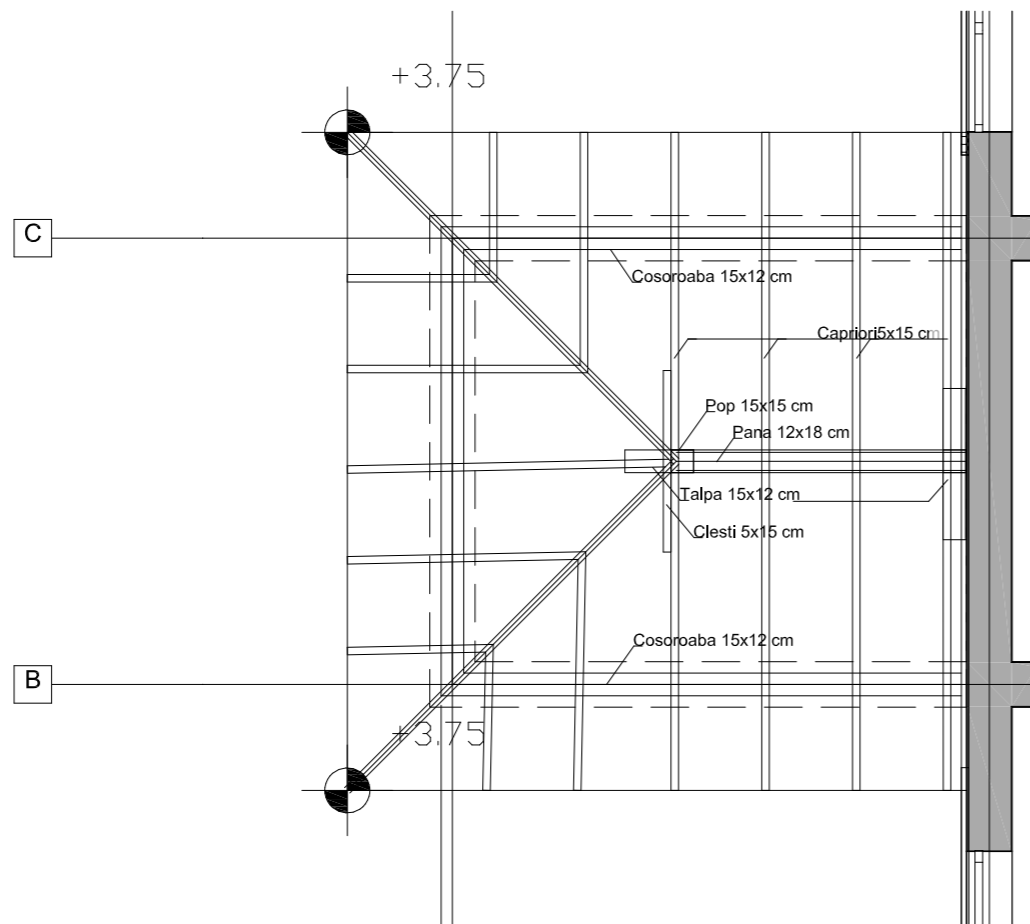

DETALIU REZEMARE PANA PE POP

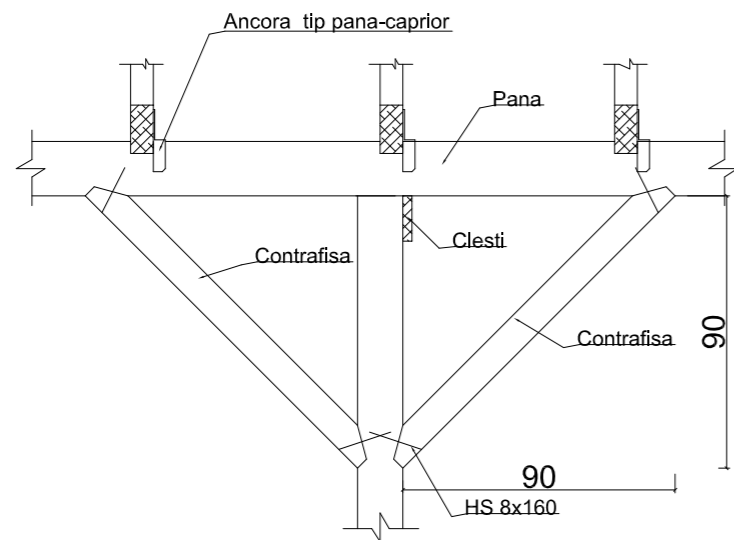
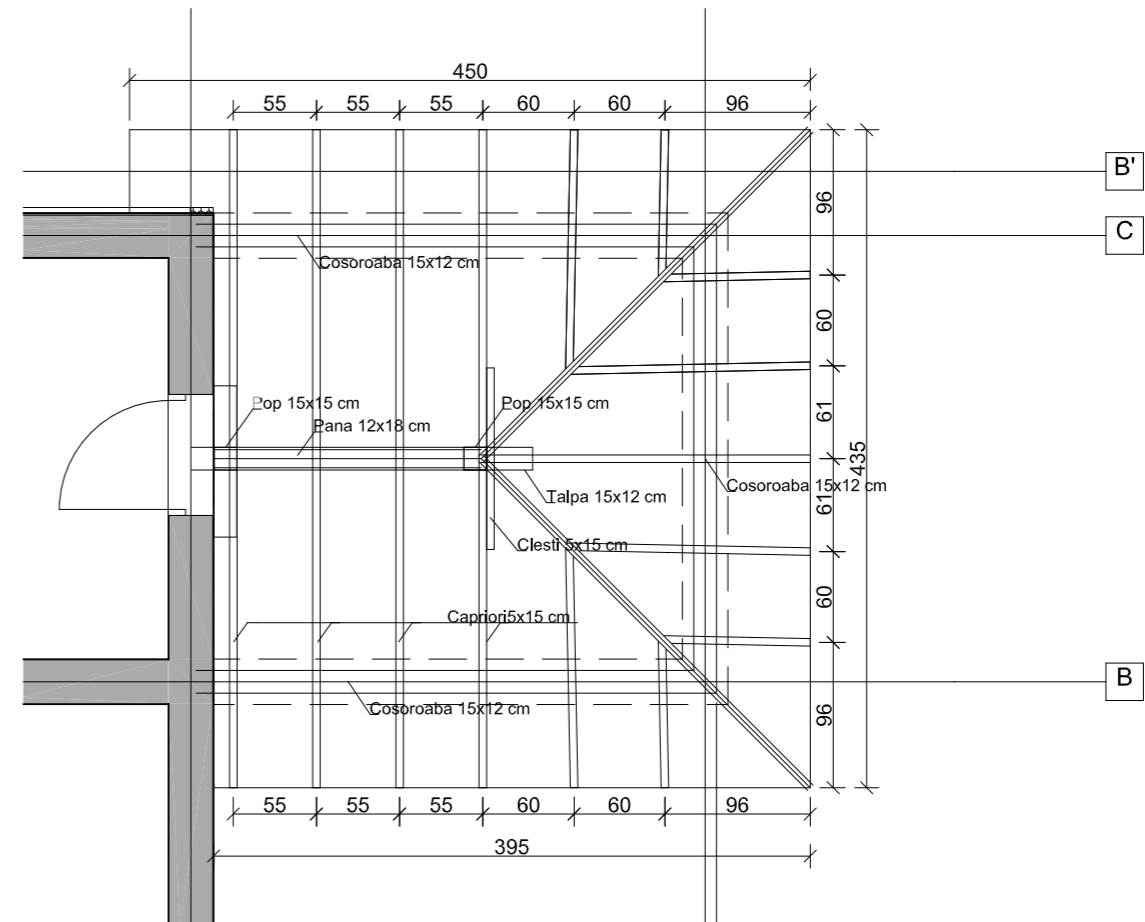

DETALIU REZEMARE PANA DE COAMA

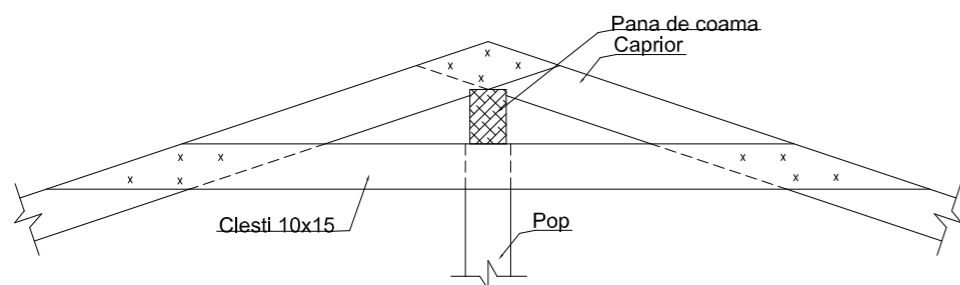

**Masuri de protectia muncii SI PSI**

1. In executie se respecta toate masurile de protectia muncii si in mod deosebit prevederile Regulamentului privind protectia si igiena muncii in constructii (MLPAT \_ Ordin 9/N/1993).
2. Prescriptiile generale nefiind limitative, constructorul este obligat sa ia toate masurile de protectia muncii in functie de conditiile locale.
3. La inceperea lucrarilor, constructorul va desemna responsabil cu protectia muncii si P.S.I.

**ELEMENTE STRUCTURALE VOR FI REALIZATE DIN LEMN USCAT DE RASINOASE CAL.I TRATATE IGNIFUG SI ANTISEPIC.**

**ATENTIE!!**  
**CLASA DE REZISTENTA: C27**  
**(lemn de rasinoase)**  
 -  $f_{mk} = 27N/mm^2$ ;  
 -  $E = 11 kN/mm^2$ ;

COSOROABE - 14cm x 14cm; 14cm x 18cm;  
 TALPI - 14x14cm;  
 POPI - 14x14cm;  
 PANE - 14x14cm;  
 CONTRAVANTUIRI - 14x14cm;  
 CAPRIORI - 8x15cm.

**NOTA:**  
**SE VOR AVEA IN VEDERE NORMELE PRIVIND PROIECTAREA SI EXECUTAREA LUCRARILOR DIN LEMN:**  
 - NP 019-97 - Ghid pentru calculul la stari limita a elementelor structurale din lemn;  
 - C 36-86 - Cod pentru calculul si alcatuirea elementelor de constructie din lemn;  
 - NP 005-2003 - Normativ privind proiectarea constructiilor din lemn.

**NOTA:**  
 Ancorarea sarpantei de structura planseului de beton armat se va face cu tije filetate  $\varnothing 12$  mm, inglobate in beton, montate la 80 cm distanta.

Toate elementele sarpantei vor fi tratate antiseptic si ignifugate.

EXPERT	VERIFICATOR	SPECIFICATIE	NUME	SEMNATURA	SPECIFICATIE	REFERAT/EXPERTIZA	NR./DATA
						DENUMIRE DOCUMENTATIE: LUCRĂRI DE REPARAȚII/ÎNLOCUIRE ȘARPANTĂ ȘI REALIZARE SISTEM TERMOIZOLARE PENTRU CORP B (P+1) - ȘCOALA PROFESIONALĂ DE INDUSTRIE ALIMENTARĂ ȚIBANA	Proiect: 150/2023
			S.C. ILAROPEC S.R.L. Str. Tutovei Nr. 27, Municipiul Barlad, Judetul Vaslui J37/682/2016 - RO 36826063 E-mail: office@ilaropec.ro			BENEFICIAR: COMUNA ȚIBANA, JUDEȚUL IASI	Faza: D.T.A.C. + P.Th.
SEF PROIECT	ing. IULIAN GH. ROTARU				sc: 1:50	AMPLASAMENT: SAT. ȚIBANA, COMUNA ȚIBANA, JUDEȚUL IASI (Nr. C.F. 66523)	
PROIECTAT	ing. IULIAN GH. ROTARU				DATA: 2023	TITLU PLANSA: PLAN ȘARPANTA COTA +3.75	Nr. Plansa: R.02
DESENAT	ing. IULIAN GH. ROTARU						









EXPERT					
VERIFICATOR					
SPECIFICATIE	NUME	SEMNATURA	SPECIFICATIE	REFERAT/EXPERTIZA	NR./DATA
 <p><b>S.C. ILAROPEC S.R.L.</b>          Str. Tutovei Nr. 27, Municipiul Barlad, Judetul Vaslui          J37/682/2016 - RO 36826063          E-mail: office@ilaropec.ro</p>				DENUMIRE DOCUMENTATIE: LUCRĂRI DE REPARAȚII/ÎNLOCUIRE ȘARPANTĂ ȘI REALIZARE SISTEM TERMOIZOLARE PENTRU CORP B (P+1) – ȘCOALA PROFESIONALĂ DE INDUSTRIE ALIMENTARĂ ȚIBANĂ	Proiect: 150/2023
				BENEFICIAR: COMUNA ȚIBANA, JUDEȚUL IASI	Faza: D.T.A.C. + P.Th.
	SEF PROIECT	ing. IULIAN GH. ROTARU		AMPLASAMENT: SAT. ȚIBANA, COMUNA ȚIBANA, JUDEȚUL IASI (Nr. C.F. 66523)	
PROIECTAT	arh. ANDREI PICIORLUNG		DATA: 2023	TITLU PLANSA: PLAN DE INCADRARE IN TERITORIU	Nr. Plansa: U.00
DESENAT	arh. ANDREI PICIORLUNG				

**INDICATORI URBANISTICI**

- Suprafata teren	= 4.695.00mp	- A.construita C4 - Atelier	= 161.56mp
- A.construita C1 - Scoala	= 340.00mp	- A.desfasurata C4 - Atelier	= 161.56mp
- A.desfasurata C1 - Scoala	= 668.00mp	- A.construita C5 - Magazie	= 85.08mp
- A.construita C2 - Scoala	= 443.70mp	- A.desfasurata C5 - Magazie	= 85.08mp
- A.desfasurata C2 - Scoala	= 443.70mp	- A.construita C6 - Magazie	= 52.95mp
- A.construita C3 - G.S.	= 19.74mp	- A.desfasurata C6 - Magazie	= 52.95mp
- A.desfasurata C3 - G.S.	= 19.74mp	- P.O.T. propus	= 23.47%
		- C.U.T. propus	= 0.304

**LEGENDA**

-  LIMITA JURIDICA DE PROPRIETATE
-  CONSTRUCTIE EXISTENTA
-  SPATII INIERBATE
-  ALEI PIETONALE
-  ACCES PIETONAL
-  ACCES CLADIRE

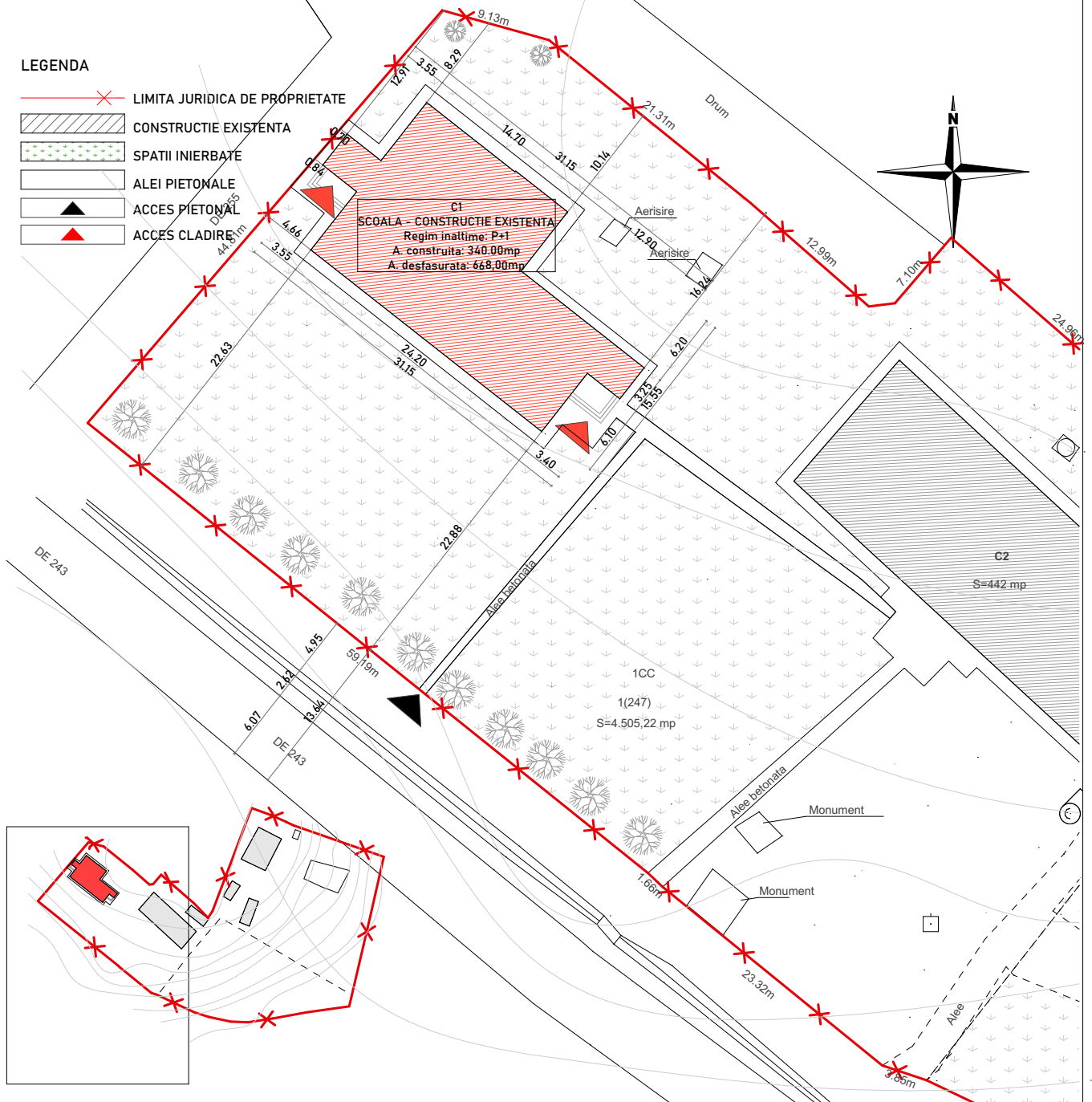

EXPERT					
VERIFICATOR					
SPECIFICATIE	NUME	SEMNATURA	SPECIFICATIE	REFERAT/EXPERTIZA	NR./DATA
	<b>S.C. ILAROPEC S.R.L.</b> Str. Tutovei Nr. 27, Municipiul Barlad, Judetul Vaslui J37/682/2016 - RO 36826063 E-mail: office@ilaropec.ro			DENUMIRE DOCUMENTATIE: LUCRARI DE REPARATII/INLOCUIRE SARPANTA SI REALIZARE SISTEM TERMOIZOLARE PENTRU CORP B (P+1) - SCOALA PROFESIONALA DE INDUSTRIE ALIMENTARA TIBANA BENEFICIAR: COMUNA TIBANA, JUDETUL IASI	Proiect: 150/2023
	SEF PROIECT	ing. IULIAN GH. ROTARU		sc: 1:500	AMPLASAMENT: SAT. TIBANA, COMUNA TIBANA, JUDETUL IASI (Nr. C.F. 66523)
PROIECTAT	arh. ANDREI PICIORLUNG		DATA: 2023	TITLU PLANSA: PLAN DE SITUATIE	Nr. Plansa: U.01
DESENAT	arh. ANDREI PICIORLUNG				